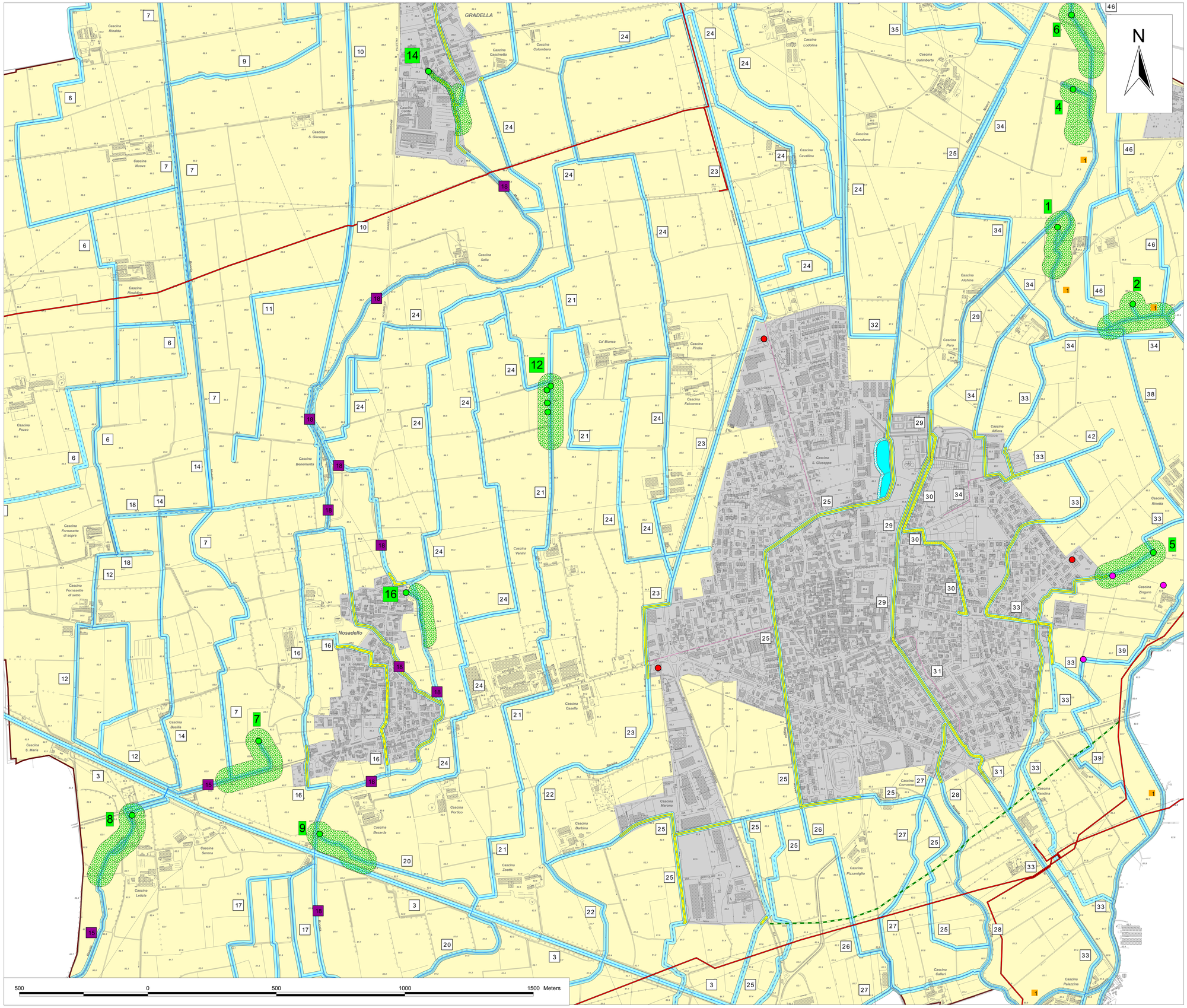


## LEGENDA

### Vincolo

- Zona di rispetto e di tutela assoluta (raggio 10 m)
- *Fontanile:*
- Zona di rispetto (raggio 50 m), in area urbana (5 m)
- *Emergenza di falda*
- *Corso d'acqua*
- Ramo secondario
- Tratto intubato
- Tratto soppresso
- Fascia di rispetto (10 m)
- In area urbana fascia di rispetto (5 m)
- Laghetto artificiale e relativa fascia di rispetto (10 m)
- Area urbana
- Confine di Comune
- Metanodotto
- Nuova tangenziale

### Corso d'acqua

1. **Tormo**
2. **Tormello**
3. Vacchelli Marzano
4. R. del Prete
5. Landriana
6. Ramo Varibella
7. Varibella
8. Ribella
9. Moietta
10. Cavo
11. Cavetto
12. Tomba
13. Ramo R. Tomba
14. Roncadello
15. **Tinella**
16. Baussino
17. Menasciutto
18. **Gradella**
19. Fredda
20. Sorgino
21. Venini
22. Roggino
23. Pandina
24. Ramo R. Pandina
25. Nuova
26. Ramo R. Nuova
27. Arfana
28. Cannarola
29. Roggetto
30. Ramo R. Roggetto
31. Torchio
32. Pandino Mulina
33. Raffredo
34. Pera
35. Cavetto di Bignani
36. Tombino
37. Sabbianino
38. Mondinazzo
39. Mascherino
40. Fornasette
41. Migliavacca
42. Beriotta
43. **Fontana Merlò**
44. Guarazzone
45. Ronga
46. Ramo R. C.na Zecca

- **privato**
- **Consorzio di Bonifica**
- **Comune**

### Fontanile

1. F.le dal Pir
2. F.le di Sas
3. Sabbianino
4. Zecca
5. Raffredo
6. Roggetto
7. Funtanin
8. Tinella
9. F.le di Casa
10. Gradella
11. Fredda
12. Colombarolo
13. F.le del Prete
14. F.le del Moia
15. F.le del Cavo - Cat
16. Curnin
17. Merlò

REGIONE LOMBARDIA

**COMUNE DI PANDINO**

Provincia di Cremona

# Piano di Governo del Territorio
# Componente geologica, idrogeologica e sismica

## Variante 1

(L.R. 11.3.05 N.12; D.G.R. 30.11.11 n. 9/2616; D.G.R. 10.10.2014 n. 10/2489 - Zona sismica 3)

## Allegato 3B

## Carta dei vincoli

Scala 1:5.000

IL GEOLOGO
Dott. Giovanni Bassi
Novembre 2014

176-001-13