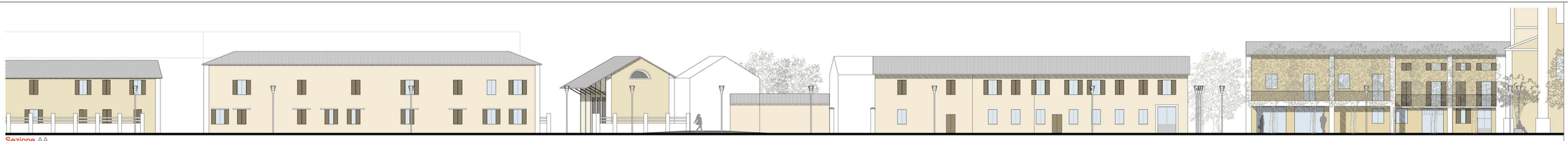

Sezione AA

Sezione BB

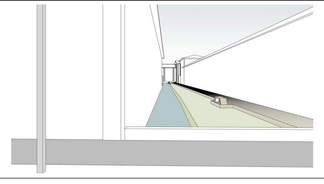

N

TIMBRI E FIRME

Comune di Pandino
Provincia di Cremona

Fondo Europeo per la Pesca e l'Italia

PIANO ORDINATORE PER IL RECUPERO DEL BORGO DI GRADELLA

PROGETTISTI:

ARCHITETTO
FILIPPO BOCCHIALINI
Strada del Consorzio 4
43100 Parma

ARCHITETTO
ANTONIO MARIA TEDESCHI
Tedeschi Studio Associato
Viale Agostino Berenini 9
43100 Parma

COLLABORATORI:

GEOMETRA
FILIPPO TRAMELLI

DOTT. ARCH.
M. MADDALENA BIANCHI

DOTT. ARCH.
LUCA ODDI

DOTT. ARCH, JUNIOR
MARIA LUISA GANDINI

DOTT. ARCH, JUNIOR
CECILIA GHIRETTI

CHIARA MASETTI

ALESSANDRA UGOLINI

TITOLO TAVOLA:
APPROFONDIMENTI PROGETTUALI

FORMATO TAVOLA: A1+
SCALA: 1:200
DATA: 15/06/2009
TAVOLA:

11

apparati

la roggia