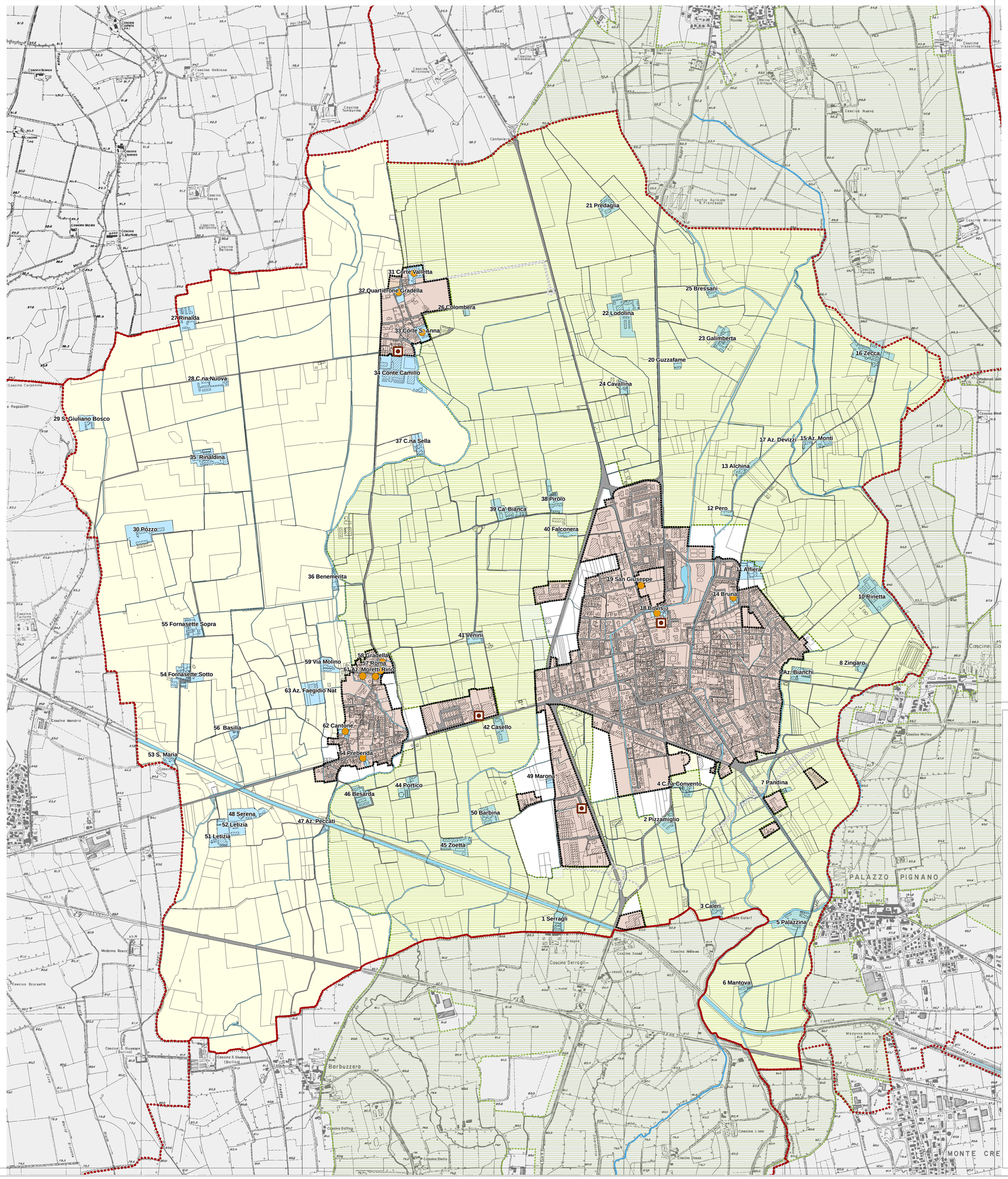

LEGENDA

- confini comunali
- perimetro PLIS del Tormo proposto
- Perimetro del Tessuto Urbano Consolidato
- Tessuto Urbano Consolidato
- ambiti destinati all' attività agricola
- perimetrazione cascine
- cascine comprese entro il TUC
- caseifici

CENSIMENTO CASCINE

Num.	Nome	Allevamento	Attività agr.	Caratteri di pregio		
				Ambientale	Tipologico	Nessuno
1	Casc. Serragli	vacche da latte	SI	X		
2	Casc. Pizzamiglio	vacche da latte + suini	SI	X		
3	Cascinetto Caleri ex case Visconti	NO	SI		X	
4	Casc. Convento	bovini da carne	SI			X
5	Casc. Palazzina	vacche da latte	SI	X		
6	Casc. Mantova	bovini da carne	SI	X		
7	Casc. Pandina	NO	NO	X		
8	Casc. Zingaro	NO	SI	X		
9	Az. Agr. Bianchi	vacche da latte	SI			X
10	Casc. Rinetta	vacche da latte	SI	X		
11	Casc. Alfiera	NO	SI	X		
12	Casc. Pero	bovini	SI			X
13	Casc. Alchina	vacche da latte	SI	X		
14	Casc. Bruna	bovini da carne	SI			X
15	Az. Agr. Monti	vacche da latte	SI			X
16	Casc. Zecca	suini	SI		X	
17	Az. Agr. Devizzi	suini	SI			X
18	Casc. Bovis	NO	NO	X		
19	Casc. San Giuseppe	animali da cortile	NO	X		
20	Casc. Guzzafame	bovini	SI	X		
21	Casc. Predaglia	NO	SI		X	
22	Casc. Lodolina	vacche da latte + suini	SI			X
23	Casc. Galimberta	vacche da latte + suini	SI	X		
24	Casc. Cavallina	vacche da latte	SI	X		
25	Cascina Bressani ex casc. Bignami	cavalli	NO	X		
26	Casc. Colombera	NO	NO	X		
27	Casc. Rinalda	vacche da latte	SI	X		
28	Casc. Nuova	vacche da latte	SI	X		
29	Casc. San Giuliano	vacche da latte	SI	X		
30	Casc. Pozzo	vacche da latte	SI	X		
31	Casc. Corte Valletta	bovini da allev.	SI	X		
32	Casc. Corte Quartierone	bovini	SI	X		
33	Casc. Corte Sant' Anna	vacche da latte	SI	X		
34	Corte Conte Camillo	vacche da latte	SI	X		
35	Casc. Rinaldina	vacche da latte + suini	SI			X
36	Casc. Benemerita	NO	NO	X		
37	Casc. Sella	suini	SI	X		
38	Casc. Pirolo	vacche da latte	SI	X		
39	Ca' Bianca	vacche da latte	SI	X		
40	Casc. Falconera	vacche da latte	SI	X		
41	Casc. Venini	bovini	SI	X		
42	Casc. Casello	bovini	SI		X	
43	Casc. Portico	bovini da allev.	SI	X		
44	Casc. Portico	suini	SI			X
45	Casc. Zoetta	vacche da latte	SI	X		
46	Casc. Besarda	vacche da latte	SI	X		
47	Az. Agr. Peccati	bovini da allev.	SI	X		
48	Casc. Serena	vacche da latte	SI	X		
49	Casc. Marona	cavalli	SI	X		
50	Casc. Barbina	vacche da latte	SI	X		
51	Casc. Letiiza	vacche da latte	SI			X
52	Casc. Letizia	vacche da latte	SI	X		
53	Casc. S. Maria	NO	SI			X
54	Casc. Fornasette di Sotto	vacche da latte	SI	X		
55	Casc. Fornasette di Sopra	vacche da latte	SI	X		
56	Casc. Basilia	suini	NO	X		
57	Casc. Roma	vacche da latte	SI	X		
58	Casc. Via Gradella	NO	NO			X
59	Casc. Via Molino	vacche da latte	SI			X
60	Casc. Via Molino	NO	NO	X		
61	Az. Agr. Moretti Rino	bovini	SI	X		
62	Casc. Cantone Az. Agr. Arfani	bovini	SI	X		
63	Az. Agr. Faegidio Natali	vacche da latte	SI			X
64	Casc. Prebenda	vitelli	SI	X		

Regione Lombardia — Provincia di Cremona

COMUNE DI PANDINO

Via Castello, 15 - 26025 PANDINO - Tel. 0373 973300 - Fax 0373 970056

PIANO DI GOVERNO DEL TERRITORIO

PIANO DELLE REGOLE

PR07 — **CENSIMENTO CASCINE**

SCALA 1:10.000

07-046 PANDINO PGT

GENNAIO 2010

COORDINATORE DI PROGETTO: ARCH. FRANCESCO CAPRINI
URBANISTICA: ARCH. DANIELA GABUTTI, ARCH. MARCO CAPRINI
VAS: ING. ELETTRA LOWENTHAL

Adozione con delibera C.C. n: ---------- Data: ----------
Approvazione con delibera C.C. n: ---------- Data: ----------
Pubblicazione: ----------
Pubblicazione B.U.R.L.: ---------- n.---------- Data: ----------

IL PROGETTISTA: IL RESPONSABILE DEL PROCEDIMENTO: IL SINDACO:

COPRAT Soc. Coop. Societa' Cooperativa di Progettazione e Ricerca Architettonica e Territoriale
Via F. Corridoni 56 - 46100 Mantova - Tel. 0376 368412 Fax 0376 368894 e-mail info@coprat.it www.coprat.it

VENETOPROGETTI
Via Treviso 18 - 31020 S. Vendemiano (TV) - Tel. 0438 412433 - Fax 0438 429000 - e-mail venetoprogetti@venetoprogetti.com