



Comune di Pandino

Provincia di Cremona

Piano triennale per la prevenzione della corruzione 2022 / 2024

Redatto dal Segretario Generale Dott. Enrico Antonio Cameriere

PREMESSA INTRODUTTIVA

01 La politica di prevenzione della corruzione

Il presente Piano triennale per la prevenzione della corruzione viene adottato in ottemperanza alle previsioni contenute nella legge 190/2012, laddove, all'articolo 1, comma 5, prevede "Le pubbliche amministrazioni centrali definiscono e trasmettono al Dipartimento della funzione pubblica: a) un piano di prevenzione della corruzione che fornisce una valutazione del diverso livello di esposizione degli uffici al rischio di corruzione e indica gli interventi organizzativi volti a prevenire il medesimo rischio".

La stessa norma di legge, al successivo comma 9, inoltre, prevede che "Il piano di cui al comma 5 risponde alle seguenti esigenze:

a) individuare le attività, tra le quali quelle di cui al comma 16, nell'ambito delle quali è più elevato il rischio di corruzione, anche raccogliendo le proposte dei dirigenti, elaborate nell'esercizio delle competenze previste dall'articolo 16, comma 1, lettera a-bis), del decreto legislativo 30 marzo 2001, n.165;

b) prevedere, per le attività individuate ai sensi della lettera a), meccanismi di formazione, attuazione e controllo delle decisioni idonei a prevenire il rischio di corruzione;

c) prevedere, con particolare riguardo alle attività individuate ai sensi della lettera a), obblighi di informazione nei confronti del responsabile, individuato ai sensi del comma 7, chiamato a vigilare sul funzionamento e sull'osservanza del piano;

d) monitorare il rispetto dei termini, previsti dalla legge o dai regolamenti, per la conclusione dei procedimenti;

e) monitorare i rapporti tra l'amministrazione e i soggetti che con la stessa stipulano contratti o che sono interessati a procedimenti di autorizzazione, concessione o erogazione di vantaggi economici di qualunque genere, anche verificando eventuali relazioni di parentela o affinità sussistenti tra i titolari, gli amministratori, i soci e i dipendenti degli stessi soggetti e i dirigenti e i dipendenti dell'amministrazione;

f) individuare specifici obblighi di trasparenza ulteriori rispetto a quelli previsti da disposizioni di legge.

Il P.N.A. 2016, inoltre, prescrive che le amministrazioni e i soggetti specificamente indicati nell'art. 2-bis, co. 2 del d.lgs. 33/2013, sono tenuti ad adottare il PTPC o le misure di prevenzione della corruzione integrative di quelle già adottate ai sensi del d.lgs. 231/2001.

Oltre ai contenuti evidenziati nel PNA 2013 e nella determinazione 12/2015, si evidenzia che il d.lgs. 97/2016, nel modificare il d.lgs. 33/2013 e la l. 190/2012, ha fornito ulteriori indicazioni sul contenuto del PTPC.

L'aggiornamento 2018 al PNA, approvato con deliberazione n. 1074 del 21/11/2018, nel ribadire quanto affermato in precedenza, rinnova l'esigenza di predisporre un piano triennale per la prevenzione che garantisca il presidio per le attività necessarie alla prevenzione della corruzione.

Infine la Deliberazione ANAC n. 1064 del 13 novembre 2019 di approvazione definitiva del Piano Nazionale Anticorruzione 2019, ha formulato indicazioni operative nella predisposizione del PTPC.

02. Gli obiettivi strategici per il contrasto della corruzione

L'Amministrazione, al fine di assicurare il perseguimento della "buona amministrazione", si prefigge di garantire, a tutti i livelli, il rispetto delle norme di legge, oltre che di salvaguardare e tutelare l'immagine dell'istituzione, allo scopo di promuovere nei cittadini un clima di fiducia e partecipazione.

Per questa ragione, tra gli obiettivi strategici, che esprimono le priorità per l'Amministrazione, figura il contrasto alla corruzione. In tal senso, attraverso questo Piano di prevenzione, vengono individuati gli ambiti di azione dell'amministrazione e le responsabilità connesse, allo scopo di indirizzare le decisioni verso la massima coerenza con le previsioni normative per assicurare trasparenza e imparzialità.

Di particolare rilievo rivestono le prescrizioni relative alla verifica della eventuale insussistenza di conflitti di interessi, così come richiesto dall'Autorità Nazionale Anticorruzione.

Si fa rinvio peraltro a quanto dettagliatamente previsto dalla D.G. n. 55 del 24/03/2021 recante "Obiettivi strategici di prevenzione della corruzione e illegalità e di promozione di maggiori livelli di trasparenza da inserire nel piano triennale di prevenzione della corruzione (PTPC) 2021-23", stante la valenza triennale degli obiettivi ivi delineati.

03. Il quadro normativo

L'obbligo di prevedere specifiche prescrizioni in materia di prevenzione della corruzione è introdotto nella legislazione italiana dalla legge 190/2012.

Tale norma, oltre a prevedere l'istituzione del Piano di prevenzione della corruzione e del Responsabile della prevenzione della corruzione, introduce specifici obblighi, con particolare riguardo agli ambiti del conflitto di interessi, della incompatibilità, della inconferibilità e della trasparenza amministrativa.

Successivamente, con l'emanazione del decreto legge 90/2014, convertito con legge n.114, all'ANAC vengono attribuite le funzioni precedentemente esercitate dall'Autorità di vigilanza sui contratti pubblici e contestualmente riconosciuto, alla stessa Autorità, il potere di irrogazione sanzioni, nel caso di omessa adozione del Piano per la prevenzione della corruzione.

Il quadro normativo si completa con l'emanazione del decreto legislativo 97/2016 che, oltre a introdurre il FOIA (freedom of information act) modifica sostanzialmente alcune disposizioni normative contenute nella legge 190/2012, prevedendo, in particolar modo:

- La violazione, da parte dei dipendenti dell'amministrazione, delle misure di prevenzione previste dal Piano costituisce illecito disciplinare (nuovo comma 14)

- gli obiettivi strategici in materia di prevenzione della corruzione e trasparenza, che costituiscono contenuto necessario dei documenti di programmazione strategico-gestionale e del Piano triennale per la prevenzione della corruzione (nuovo comma 8)

- l'obbligo di segnalare all'Organismo di valutazione e all'Ufficio per i procedimenti disciplinari, le disfunzioni relative all'attuazione delle misure in materia di prevenzione della corruzione e di trasparenza.

Il mancato rispetto degli obblighi di pubblicazione costituisce illecito disciplinare (art. 45, co. 2 del D. Lgs. 33/2013).

Alla elencazione che precede si aggiungono, inoltre tutte le disposizioni specifiche in materia di contratti pubblici.

04. il Piano nazionale anticorruzione

Il PNA, Piano nazionale anticorruzione, è stato adottato, per la prima volta, con deliberazione dell'11 settembre 2013, nella quale si afferma che "la funzione principale del P.N.A. è quella di assicurare l'attuazione coordinata delle strategie di prevenzione della corruzione nella pubblica amministrazione, elaborate a livello nazionale e internazionale. Il sistema deve garantire che le strategie nazionali si sviluppino e si modifichino a seconda delle esigenze e del feedback ricevuto dalle amministrazioni, in modo da mettere via via a punto degli strumenti di prevenzione mirati e sempre più incisivi. In questa logica, l'adozione del P.N.A. non si configura come un'attività una tantum, bensì come un processo ciclico in cui le strategie e gli strumenti vengono via via affinati, modificati o sostituiti in relazione al feedback ottenuto dalla loro applicazione. Inoltre, l'adozione del P.N.A. tiene conto dell'esigenza di uno sviluppo graduale e progressivo del sistema di prevenzione, nella consapevolezza che il successo degli interventi dipende in larga misura dal consenso sulle politiche di prevenzione, dalla loro accettazione e dalla concreta promozione delle stesse da parte di tutti gli attori coinvolti. Per questi motivi il presente P.N.A. è finalizzato prevalentemente ad agevolare la piena attuazione delle misure legali ossia quegli strumenti di prevenzione della corruzione che sono disciplinati dalla legge.

La nuova disciplina, introdotta a seguito dell'emanazione del decreto legislativo 97/2016 chiarisce che il PNA è atto generale di indirizzo rivolto a tutte le amministrazioni (e ai soggetti di diritto privato in controllo pubblico, nei limiti posti dalla legge) che adottano i PTPC (ovvero le misure di integrazione di quelle adottate ai sensi del decreto legislativo 8 giugno 2001, n. 231) [*].

Il PNA, in quanto atto di indirizzo, contiene indicazioni che impegnano le amministrazioni allo svolgimento di attività di analisi della realtà amministrativa e organizzativa nella quale si svolgono le attività di esercizio di funzioni pubbliche e di attività di pubblico interesse esposte a rischi di corruzione e all'adozione di concrete misure di prevenzione della corruzione. Si tratta di un modello che contempera l'esigenza di uniformità nel perseguimento di effettive misure di prevenzione della corruzione con l'autonomia organizzativa, spesso costituzionalmente garantita, delle amministrazioni nel definire esse stesse i caratteri della propria organizzazione e, all'interno di essa, le misure organizzative necessarie a prevenire i rischi di corruzione rilevati.

A partire dall'anno 2017, inoltre, l'Autorità Nazionale Anticorruzione ha ritenuto di mantenere costante l'impianto originario del PNA orientando specifiche azioni di prevenzione in direzione di quei settori delle Pubbliche amministrazioni che presentano maggiore rischio corruttivo.

05. Il piano triennale per la prevenzione della corruzione

Nel rispetto di quanto prescritto nel PNA, le pubbliche amministrazioni debbono adottare il P.T.P.C. ai sensi dell'art. 1, commi 5 e 60, della l. n. 190 del 2012. Il P.T.P.C. rappresenta il documento fondamentale dell'amministrazione per la definizione della strategia di prevenzione all'interno di ciascuna amministrazione. Il Piano è un documento di natura programmatica che ingloba tutte le misure di prevenzione obbligatorie per legge e quelle ulteriori, coordinando gli interventi.

Le amministrazioni definiscono la struttura ed i contenuti specifici dei P.T.P.C. tenendo conto delle funzioni svolte e delle specifiche realtà amministrative. Al fine di realizzare un'efficace strategia di prevenzione del rischio di corruzione, i P.T.P.C. debbono essere coordinati rispetto al contenuto di tutti gli altri strumenti di programmazione presenti nell'amministrazione e, innanzi tutto, con il Piano delle Performance, e debbono essere strutturati come documenti di programmazione, con l'indicazione di obiettivi, indicatori, misure, responsabili, tempistica e risorse.

Il Piano Triennale, inoltre, è da intendersi come occasione per la promozione della "consapevolezza amministrativa" finalizzata alla diffusione delle buone prassi. Il Piano, infatti, contiene l'elencazione di prescrizioni che derivano da norme di legge o dai documenti emanati dall'Autorità Nazionale Anticorruzione.

06. Il processo di definizione del Piano triennale

La pianificazione delle attività di prevenzione della corruzione è l'esito di un processo di coinvolgimento che ha avuto inizio nell'anno 2014, in occasione della prima stesura del Piano triennale. In quell'occasione il Piano, anche per i suoi contenuti di carattere tecnico, è stato redatto, in misura prevalente, dal Responsabile della prevenzione della corruzione.

Negli anni successivi, in occasione dell'attività di aggiornamento si è proceduto a promuovere il coinvolgimento dei Responsabili delle strutture organizzative, acquisendo informazioni sulle tipologie dei processi e sui rischi di esposizione al fenomeno corruttivo e chiedendo di formulare suggerimenti e/o osservazioni alla luce delle specificità dei rispettivi settori.

Ai fini del coinvolgimento, nella predisposizione del Piano, dei dipendenti comunali, degli Amministratori, dei cittadini, degli stakeholders, delle Imprese e degli Enti, il Responsabile per la Prevenzione della Corruzione e per la Trasparenza, ha avviato la consultazione pubblica sul Piano Triennale di prevenzione della corruzione e per la trasparenza 2022/2024 che è stato pubblicato sul sito istituzionale dell'ente in data 15.12.2021.

07. I ruoli e le responsabilità nella predisposizione e nell'attuazione del Piano

L'Autorità, con il PNA 2019, conferma le indicazioni già fornite nell'aggiornamento 2015 al PNA, con riferimento al ruolo e alle responsabilità di tutti i soggetti che a vario titolo partecipano alla programmazione, adozione, attuazione e monitoraggio delle misure di prevenzione della corruzione.

La normativa sul punto concepisce la predisposizione del PTPC come un'attività che deve essere necessariamente svolta da chi opera esclusivamente all'interno dell'amministrazione o dell'ente interessato, sia perché presuppone una profonda conoscenza della struttura organizzativa, di come si configurano i processi decisionali (siano o meno procedimenti amministrativi) e della possibilità di conoscere quali profili di rischio siano involti; sia perché comporta l'individuazione delle misure di prevenzione che più si attagliano alla specifica fisionomia dell'ente e dei singoli uffici. Tutte queste attività, da ricondurre a quelle di gestione del rischio, trovano il loro logico presupposto nella partecipazione attiva e nel coinvolgimento di tutti i dirigenti e/o responsabili di settore e di coloro che a vario titolo sono responsabili dell'attività della P.A. Sono quindi da escludere affidamenti di incarichi di consulenza comunque considerati nonché l'utilizzazione di schemi o di altri supporti forniti da soggetti esterni. In entrambi i casi, infatti, non viene soddisfatto lo scopo della norma che è quello di far svolgere alle amministrazioni e agli enti un'appropriata ed effettiva analisi e valutazione del rischio e di far individuare misure di prevenzione proporzionate e contestualizzate rispetto alle caratteristiche della specifica amministrazione o ente.

Il carattere non omogeneo delle amministrazioni richiede infatti adattamenti e flessibilità, sia con riferimento alle fasi di analisi e valutazione dei rischi corruttivi, sia rispetto alle misure di trattamento volte a prevenire i rischi stessi. Un approccio flessibile e contestualizzato, che tenga conto delle specificità di ogni singola amministrazione e del contesto interno ed esterno nel quale essa opera, consente di evitare la burocratizzazione degli strumenti e delle tecniche per la gestione del rischio.

Gli organi di indirizzo nelle amministrazioni e negli enti dispongono di competenze rilevanti nel processo di individuazione delle misure di prevenzione della corruzione ossia la nomina del RPC e l'adozione del PTPC (art. 41, co. 1, lett. g) del d.lgs. 97/2016).

La figura del RPC è stata interessata in modo significativo dalle modifiche introdotte dal d.lgs. 97/2016. La nuova disciplina è volta a unificare in capo ad un solo soggetto l'incarico di Responsabile della prevenzione della corruzione e della trasparenza e a rafforzarne il ruolo, prevedendo che ad esso siano riconosciuti poteri e funzioni idonei a garantire lo svolgimento dell'incarico con autonomia ed effettività, eventualmente anche con modifiche organizzative.

La vigente disciplina in materia assegna così al responsabile della prevenzione della corruzione e della trasparenza un importante ruolo di coordinamento del processo di gestione del rischio, con particolare riferimento alla fase di predisposizione del PTPCT e di monitoraggio.

Questo ruolo di coordinamento non deve però in nessun caso essere interpretato dagli altri attori organizzativi come un pretesto per deresponsabilizzarsi in merito al processo di gestione del rischio. Al contrario, l'efficacia del sistema di prevenzione dei rischi corruttivi è strettamente connessa al contributo attivo di altri attori all'interno dell'organizzazione.

Pertanto:

L'organo di indirizzo politico-amministrativo deve:

- valorizzare, in sede di formulazione degli indirizzi e delle strategie dell'amministrazione, lo sviluppo e la realizzazione di un efficace processo di gestione del rischio di corruzione;

- tenere conto, in sede di nomina del RPCT, delle competenze e dell'autorevolezza necessarie al corretto svolgimento delle funzioni ad esso assegnate ed adoperarsi affinché le stesse siano sviluppate nel tempo;
- assicurare al RPCT un supporto concreto, garantendo la disponibilità di risorse umane e digitali adeguate, al fine di favorire il corretto svolgimento delle sue funzioni;
- promuovere una cultura della valutazione del rischio all'interno dell'organizzazione, incentivando l'attuazione di percorsi formativi e di sensibilizzazione relativi all'etica pubblica che coinvolgano l'intero personale.

I dirigenti e i responsabili delle unità organizzative devono:

- valorizzare la realizzazione di un efficace processo di gestione del rischio di corruzione in sede di formulazione degli obiettivi delle proprie unità organizzative;
- partecipare attivamente al processo di gestione del rischio, coordinandosi opportunamente con il RPCT, fornendo i dati e le informazioni necessarie per realizzare l'analisi del contesto, la valutazione, il trattamento del rischio e il monitoraggio delle misure;
- curare lo sviluppo delle proprie competenze in materia di gestione del rischio di corruzione e promuovere la formazione in materia dei dipendenti assegnati ai propri uffici, nonché la diffusione di una cultura organizzativa basata sull'integrità;
- assumersi la responsabilità dell'attuazione delle misure di propria competenza programmate nel PTPCT e operare in maniera tale da creare le condizioni che consentano l'efficace attuazione delle stesse da parte del loro personale (ad esempio, contribuendo con proposte di misure specifiche che tengano conto dei principi guida indicati nel PNA 2019 e, in particolare, dei principi di selettività, effettività, prevalenza della sostanza sulla forma);
- tener conto, in sede di valutazione delle performance, del reale contributo apportato dai dipendenti all'attuazione del processo di gestione del rischio e del loro grado di collaborazione con il RPCT;

Gli Organismi indipendenti di valutazione (OIV) rivestono un ruolo importante nel sistema di gestione della performance e della trasparenza nelle pubbliche amministrazioni, svolgendo i compiti previsti dall'art. 14 del decreto legislativo 27 ottobre 2009, n. 150. Al riguardo si rinvia al d.p.r. del 9 maggio 2016, n. 105 «Regolamento di disciplina delle funzioni del Dipartimento della funzione pubblica della Presidenza del Consiglio dei Ministri in materia di misurazione e valutazione della performance delle amministrazioni pubbliche» e, in particolare all'art. 6. Gli OIV validano la relazione sulle performance, di cui all'art. 10 del d.lgs. 150/2009, dove sono riportati i risultati raggiunti rispetto a quelli programmati e alle risorse; propongono all'organo di indirizzo la valutazione dei dirigenti; promuovono e attestano l'assolvimento degli obblighi di trasparenza (art. 14, co. 1, lett. g), d.lgs. 150/2009).

Gli Organismi Indipendenti di Valutazione (OIV) e le strutture con funzioni assimilabili, con riferimento al sistema di prevenzione della corruzione, devono, in particolare:

- offrire, nell'ambito delle proprie competenze specifiche, un supporto metodologico al RPCT e agli altri attori, con riguardo alla corretta attuazione del processo di gestione del rischio corruttivo;
- fornire, qualora disponibili, dati e informazioni utili all'analisi del contesto (inclusa la rilevazione dei processi), alla valutazione e al trattamento dei rischi;
- favorire l'integrazione metodologica tra il ciclo di gestione della performance e il ciclo di gestione del rischio corruttivo.

È infine opportuno che i dipendenti partecipino attivamente al processo di gestione del rischio e, in particolare, alla attuazione delle misure di prevenzione programmate nel PTPCT.

08. La metodologia di analisi del rischio

Il PNA adottato, per la prima volta, nel 2013, individua una metodologia di analisi del rischio che viene pubblicata a titolo di proposta, articolata in Aree di rischio e misure di prevenzione.

Successivamente, nel 2015, l'ANAC ha fornito ulteriori indicazioni al riguardo, sistematizzando le aree di rischio, con l'aggiunta di altri ambiti, definiti "aree generali" e ha fornito informazioni riguardo alle tipologie di misure da utilizzare.

In conformità con l'impianto che deriva dai documenti richiamati, la metodologia utilizzata nel documento è la seguente:

- 1) definizione delle aree di rischio dell'Ente;
- 2) individuazione, da parte di ciascun Settore, delle Aree di rischio di interesse;
- 3) elencazione dei processi, con particolare riguardo alla esposizione al rischio corruttivo;
- 4) mappatura dei processi, in relazione a prospettive di rischio;
- 5) individuazione delle misure di prevenzione e degli obblighi di informazione.

In aggiunta alle fasi che precedono il piano prevede la verifica della sostenibilità delle misure, al fine di conoscerne il grado di effettiva attuabilità. A ciò si aggiunge la fase di verifica sullo stato di attuazione delle misure assegnate che si effettuerà con una cadenza almeno semestrale.

09. le relazioni con il Piano della Performance e il "documento di carattere generale"

Il nuovo testo dell'art. 10 del decreto legislativo 33/2013, prevede, al comma 3, che "la promozione di maggiori livelli di trasparenza costituisce un obiettivo strategico di ogni amministrazione, che deve tradursi nella definizione di obiettivi organizzativi e individuali".

Inoltre, il nuovo comma 8 dell'art. 1 della legge 190/2012, norma che disciplina l'attività di prevenzione della corruzione, dispone che "l'organo di indirizzo definisce gli obiettivi strategici in materia di prevenzione della corruzione e trasparenza, che costituiscono contenuto necessario dei documenti di programmazione strategico-gestionale e del Piano triennale per la prevenzione della corruzione."

Infine, l'art.14 del decreto legislativo 33, come modificato dal decreto legislativo 97/2016, prevede, al comma 1-quater la specifica attribuzione di "obiettivi di trasparenza", con riferimento agli obblighi corrispondenti a ciascun responsabile in ragione della funzioni attribuite.

Da quanto precede discende l'esigenza di integrazione tra il Piano delle performance e il piano di prevenzione della corruzione, anche con la esplicita attribuzione di obiettivi che contengano obblighi e adempimenti in materia di trasparenza amministrativa e prevenzione della corruzione.

A tal fine, il Piano triennale per la prevenzione della corruzione, contiene, al suo interno, una sezione specifica dedicata ai tempi di attuazione delle misure, la cui realizzazione viene richiamata nel Piano della performance, sia con riferimento alla prevenzione della corruzione, sia con riferimento alla trasparenza

10. l'integrazione con il sistema dei controlli

In corrispondenza alle raccomandazioni dell'Autorità nazionale anticorruzione, è prevista l'integrazione tra il sistema di prevenzione della corruzione e il sistema dei controlli amministrativi. A tal fine, per le tipologie di procedimenti maggiormente esposti a rischio corruttivo potrebbero essere adottate delle check list che riassumono gli adempimenti di maggiore rilievo, sia per assicurare completezza alla motivazione dei provvedimenti, sia per verificare il rispetto degli adempimenti, oltre alle prescrizioni in materia di prevenzione della corruzione

11. le misure organizzative specifiche

L'amministrazione, per assicurare una efficace applicazione delle prescrizioni in materia di prevenzione della corruzione, ha attuato le misure ritenute idonee e riportate specificamente nel presente piano.

12. Gli obiettivi di trasparenza

Nella sezione relativa alla pianificazione della trasparenza, sono stati inclusi gli specifici obiettivi di trasparenza la cui introduzione è avvenuta a seguito della emanazione del D Lgs 97/2016 che ha modificato l'art. 14 del D. Lgs 33/2013, introducendo il comma 1 quater.

In particolare si prevede che ogni responsabile rispetti gli obblighi a cui è tenuto in ragione del ruolo rivestito.

13. il monitoraggio sullo stato di attuazione del piano

Al fine di assicurare la corretta attuazione del piano è prevista l'attivazione di un sistema di monitoraggio periodico sullo stato di attuazione delle misure. L'attività di verifica ha lo scopo sia di rendere effettiva l'applicazione delle misure, sia di conoscere eventuali criticità nella fase di attuazione.

Il monitoraggio vien effettuato come segue:

- a) per le misure trasversali, mediante l'acquisizione di informazioni periodiche, di norma a cadenza semestrale
- b) per le misure settoriali, mediante la verifica del rispetto degli adempimenti richiesti in occasione del monitoraggio della performance
- c) per gli obblighi informativi, secondo le scadenze indicate
- d) per gli atti soggetti a controllo amministrativo, in occasione delle verifiche di controllo, in conformità al regolamento vigente

14. Le sanzioni in caso di inadempienza

L'articolo 1, comma 14 della legge 190/2012 prevede che "La violazione, da parte dei dipendenti dell'amministrazione, delle misure di prevenzione previste dal Piano costituisce illecito disciplinare". Lo stesso principio è riportato nell'articolo 45 del decreto legislativo 33/2013, così come integrato dal decreto legislativo 97/2016, laddove, al comma 4 prevede che "Il mancato rispetto dell'obbligo di pubblicazione costituisce illecito disciplinare!". Peraltro, il rispetto degli obblighi in materia di prevenzione della corruzione e di trasparenza amministrativa è espressamente previsto nel codice di comportamento dei dipendenti pubblici approvato con DPR 62/2013.

Da ciò discende che l'attuazione delle misure di prevenzione e di trasparenza è un obbligo esteso a tutti i dipendenti, la cui violazione comporta l'applicazione di sanzioni disciplinari che, nel caso in cui ciò avvenga in modo grave e reiterato, può comportare il licenziamento disciplinare (art. 55-quater del decreto legislativo 150/2009)

15. il whistleblowing

In attesa della definitiva attuazione della legge 30 novembre 2017, n. 179, recante "Disposizioni per la tutela degli autori di segnalazioni di reati o irregolarità di cui siano venuti a conoscenza nell'ambito di un rapporto di lavoro pubblico o privato", l'Ente assicura la piena funzionalità delle prescrizioni contenute nell'articolo 54-bis del decreto legislativo 165/2001 e modificato dalla legge prima richiamata, laddove si dispone che il pubblico dipendente che, nell'interesse dell'integrità della pubblica amministrazione, segnala al responsabile della prevenzione della corruzione e della trasparenza di cui all'articolo 1, comma 7, della legge 6 novembre 2012, n. 190, ovvero all'Autorità nazionale anticorruzione (ANAC), o denuncia all'autorità giudiziaria ordinaria o a quella contabile, condotte illecite di cui è venuto a conoscenza in ragione del proprio rapporto di lavoro non può essere sanzionato, demansionato, licenziato, trasferito, o sottoposto ad altra misura organizzativa avente effetti negativi, diretti o indiretti, sulle condizioni di lavoro determinata dalla segnalazione. L'adozione di misure ritenute ritorsive, di cui al primo periodo, nei confronti del segnalante è comunicata in ogni caso all'ANAC dall'interessato o dalle organizzazioni sindacali maggiormente rappresentative nell'amministrazione nella quale le stesse sono state poste in essere.

Conseguentemente, in conformità con il citato articolo, l'identità del segnalante non potrà essere rivelata. Nell'ambito del procedimento penale, l'identità del segnalante è coperta dal segreto nei modi e nei limiti previsti dall'articolo 329 del codice di procedura penale. Nell'ambito del procedimento dinanzi alla Corte dei conti, l'identità del segnalante non può essere rivelata fino alla chiusura della fase istruttoria. Nell'ambito del procedimento disciplinare l'identità del segnalante non può essere rivelata, ove la contestazione dell'addebito disciplinare sia fondata su accertamenti distinti e ulteriori rispetto alla segnalazione, anche se conseguenti alla stessa. Qualora la contestazione sia fondata, in tutto o in parte, sulla segnalazione e la conoscenza dell'identità del segnalante sia indispensabile per la difesa dell'incolpato, la segnalazione sarà utilizzabile ai fini del procedimento disciplinare solo in presenza di consenso del segnalante alla rivelazione della sua identità.

Si precisa infine che le tutele di cui al presente articolo non sono garantite nei casi in cui sia accertata, anche con sentenza di primo grado, la responsabilità penale del segnalante per i reati di calunnia o diffamazione o comunque per reati commessi con la denuncia di cui al comma 1 ovvero la sua responsabilità civile, per lo stesso titolo, nei casi di dolo o colpa grave.

Al fine di assicurare una procedura che garantisca la riservatezza del segnalante, si indicano di seguito le procedure previste in casi di whistleblowing, delineate con direttiva del segretario comunale pro tempore del 04.02.2021:

- a) Le segnalazioni devono essere inoltrate al Responsabile per la prevenzione della corruzione, individuato nella persona del Segretario Comunale tramite mail al seguente indirizzo: segretariocomunale@comune.pandino.cr.it
- b) Oppure direttamente ad A.N.AC. tramite il portale dei servizi ANAC – url [https://servizi.anticorruzione.it/segnalazioni/#/-](https://servizi.anticorruzione.it/segnalazioni/#/)

All'indirizzo mail di cui al punto a) accede soltanto il Responsabile per la prevenzione della corruzione.

Nel caso in cui non si disponga di una casella di posta elettronica, le segnalazioni possono essere consegnate a mano al protocollo comunale o inviate tramite posta, in busta chiusa e sigillata, con la dicitura "NON APRIRE - DA CONSEGNARE AL RESPONSABILE PER LA PREVENZIONE DELLA CORRUZIONE".

Qualora la segnalazione riguardasse il Responsabile per la prevenzione della corruzione, la stessa deve essere indirizzata al Sindaco, consegnata a mano al protocollo comunale o inviata tramite posta, in busta chiusa e sigillata, con la dicitura con la dicitura "NON APRIRE - DA CONSEGNARE AL SINDACO".

L'Ufficio Protocollo avrà cura di custodire il plico sigillato in luogo non accessibile da altro personale, informando tempestivamente il Responsabile per la prevenzione della corruzione dell'avvenuto recapito.

La segnalazione può essere fatta anche verbalmente al Responsabile per la prevenzione della corruzione, o al Sindaco, solo nel caso in cui la segnalazione riguardi il responsabile per la prevenzione della corruzione.

L'identità del segnalante sarà conosciuta solo da colui che riceve la segnalazione, che ne garantirà la riservatezza, nei limiti di quanto previsto dai commi 2,3 e 4 dell'art. 54 bis del D.lgs 165/2001 così come modificato dalla legge n. 179/2017.

La segnalazione al Responsabile per la prevenzione della corruzione non esime il segnalante dall'obbligo, in qualità di pubblico ufficiale, di denunciare all'Autorità giudiziaria i fatti penalmente rilevanti e le ipotesi di danno erariale.

MISURE GENERALI

01 Misure da adottare in caso di rinvio a giudizio

La legge 27 marzo 2001, n. 97 recante «Norme sul rapporto tra procedimento penale e procedimento disciplinare ed effetti del giudicato penale nei confronti dei dipendenti delle pubbliche amministrazioni», all'art. 3, co. 1, stabilisce che «quando nei confronti di un dipendente di amministrazioni o di enti pubblici ovvero di enti a prevalente partecipazione pubblica è disposto il giudizio per alcuni dei delitti previsti dagli articoli 314, primo comma, 317, 318, 319, 319-ter, 319-quater e 320 del codice penale e dall'articolo 3 della legge 9 dicembre 1941, n. 1383, l'amministrazione di appartenenza lo trasferisce ad un ufficio diverso da quello in cui prestava servizio al momento del fatto, con attribuzione di funzioni corrispondenti, per inquadramento, mansioni e prospettive di carriera, a quelle svolte in precedenza».

Tale norma ha introdotto per tutti i dipendenti a tempo determinato e indeterminato (non solo i dirigenti) l'istituto del trasferimento ad ufficio diverso da quello in cui prestava servizio per il dipendente rinviato a giudizio per i delitti richiamati. Si tratta di una serie di reati molto più ristretta rispetto all'intera gamma di reati previsti dal Titolo II Capo I del Libro secondo del Codice Penale.

Il trasferimento è obbligatorio, salva la scelta lasciata all'amministrazione, "in relazione alla propria organizzazione", tra il "trasferimento di sede" e «l'attribuzione di un incarico differente da quello già svolto dal dipendente, in presenza di evidenti motivi di opportunità circa la permanenza del dipendente nell'ufficio in considerazione del discredito che l'amministrazione stessa può ricevere da tale permanenza» (art. 3, co. 1).

«Qualora, in ragione della qualifica rivestita, ovvero per obiettivi motivi organizzativi, non sia possibile attuare il trasferimento di ufficio, il dipendente è posto in posizione di aspettativa o di disponibilità, con diritto al trattamento economico in godimento salvo che per gli emolumenti strettamente connessi alle presenze in servizio, in base alle disposizioni dell'ordinamento dell'amministrazione di appartenenza» (art. 3, co. 2).

Il trasferimento perde efficacia se interviene sentenza di proscioglimento o di assoluzione, ancorché non definitiva, "e in ogni caso, decorsi cinque anni" dalla sua adozione (art. 3, co. 3). Ma l'amministrazione, «in presenza di obiettive e motivate ragioni per le quali la riassegnazione all'ufficio originariamente coperto sia di pregiudizio alla funzionalità di quest'ultimo», "può non dare corso al rientro" (art. 3, co. 4).

- prescrizioni specifiche

Comunicazione a tutti i dipendenti dell'obbligo di informazione all'ente in caso di rinvio a giudizio per i delitti previsti dagli articoli 314, primo comma, 317, 318, 319, 319-ter, 319-quater e 320 del codice penale e dall'articolo 3 della legge 9 dicembre 1941, n. 1383,

Eventuale verifica di carichi pendenti a carico di dipendenti nei cui confronti si è avuta notizia di possibili coinvolgimenti in eventi di natura corruttiva

02 Rotazione straordinaria in caso di avvio di procedimenti penali o disciplinari per condotte di natura corruttiva

L'art. 16, co. 1, lett. l-quater) del d.lgs. 165/2001 dispone che i dirigenti degli uffici dirigenziali generali "provvedono al monitoraggio delle attività nell'ambito delle quali è più elevato il rischio corruzione svolte nell'ufficio a cui sono preposti, disponendo, con provvedimento motivato, la rotazione del personale nei casi di avvio di procedimenti penali o disciplinari per condotte di natura corruttiva" senza ulteriori specificazioni.

Dalla disposizione si desume l'obbligo per l'amministrazione di assegnare il personale sospettato di condotte di natura corruttiva, che abbiano o meno rilevanza penale, ad altro servizio. Si tratta di una misura di natura non sanzionatoria dal carattere eventuale e cautelare, tesa a garantire che nell'area ove si sono verificati i fatti oggetto del procedimento penale o disciplinare siano attivate idonee misure di prevenzione del rischio corruttivo al fine di tutelare l'immagine di imparzialità dell'amministrazione.

Ai fini della individuazione dei reati presupposto della rotazione straordinaria, l'Autorità, nelle linee guida adottate con la deliberazione n. 215 del 26 marzo 2019, ha affermato che l'elencazione dei reati (delitti rilevanti previsti dagli articoli 317, 318, 319, 319-bis, 319-ter, 319-quater, 320, 321, 322, 322-bis, 346-bis, 353 e 353-bis del codice penale), di cui all'art. 7 della legge n. 69 del 2015, per "fatti di corruzione" possa essere adottata anche ai fini della individuazione delle "condotte di natura corruttiva" che impongono la misura della rotazione straordinaria ai sensi dell'art.16, co. 1, lettera l-quater, del d.lgs.165 del 2001.

Per i reati previsti dai richiamati articoli del codice penale è da ritenersi obbligatoria l'adozione di un provvedimento motivato con il quale viene valutata la condotta "corruttiva" del dipendente ed eventualmente disposta la rotazione straordinaria.

L'adozione del provvedimento di rotazione, invece, è solo facoltativa nel caso di procedimenti penali avviati per gli altri reati contro la p.a. (di cui al Capo I del Titolo II del Libro secondo del Codice Penale, rilevanti ai fini delle inconfirmità ai sensi dell'art. 3 del d.lgs. n. 39 del 2013, dell'art. 35-bis del d.lgs. n. 165/2001 e del d.lgs. n. 235 del 2012).

Il provvedimento potrebbe anche non disporre la rotazione, ma l'ordinamento raggiunge lo scopo di indurre l'amministrazione ad una valutazione trasparente, collegata all'esigenza di tutelare la propria immagine di imparzialità.

La misura deve essere applicata non appena l'amministrazione sia venuta a conoscenza dell'avvio del procedimento penale. Ovviamente l'avvio del procedimento di rotazione richiederà da parte dell'amministrazione l'acquisizione di sufficienti informazioni atte a valutare l'effettiva gravità del fatto

MISURE GENERALI

ascritto al dipendente. Questa conoscenza, riguardando un momento del procedimento che non ha evidenza pubblica (in quanto l'accesso al registro di cui all'art. 335 c.p.p. è concesso ai soli soggetti ex lege legittimati), potrà avvenire in qualsiasi modo, attraverso ad esempio fonti aperte (notizie rese pubbliche dai media) o anche dalla comunicazione del dipendente che ne abbia avuto cognizione o per avere richiesto informazioni sulla iscrizione ex art. 335 c.p.p. o per essere stato destinatario di provvedimenti che contengono la notizia medesima (ad esempio, notifica di un'informazione di garanzia, di un decreto di perquisizione, di una richiesta di proroga delle indagini, di una richiesta di incidente probatorio, etc.).

Considerato che l'amministrazione può venire a conoscenza dello svolgimento del procedimento penale anche relativamente alle sue diverse fasi, si deve ritenere che il provvedimento debba essere adottato (con esito positivo o negativo, secondo le valutazioni che l'amministrazione deve compiere) sia in presenza del solo avvio del procedimento, sia in presenza di una vera e propria richiesta di rinvio a giudizio. Il legislatore chiede che l'amministrazione ripeta la sua valutazione sulla permanenza in ufficio di un dipendente coinvolto in un procedimento penale, a seconda della gravità delle imputazioni e dello stato degli accertamenti compiuti dall'autorità giudiziaria. Un provvedimento con esito negativo in caso di mero avvio del procedimento, potrebbe avere diverso contenuto in caso di richiesta di rinvio a giudizio.

- prescrizioni specifiche

Comunicazione a tutti i dipendenti dell'obbligo di informare l'Amministrazione in caso di avvio di procedimenti penali a proprio carico

Disposizione del provvedimento di rotazione a seguito di avvio del procedimento penale a carico di un dipendente

Informazione tempestiva al responsabile della Prevenzione nel caso in cui a carico di un dipendente sia avviata l'azione penale

03 Misure e prescrizioni da adottare in caso di condanna non definitiva

L'articolo 35-bis del decreto legislativo 165/2001, introdotto dalla legge anticorruzione 190/2012, prevede:

1. Coloro che sono stati condannati, anche con sentenza non passata in giudicato, per i reati previsti nel capo I del titolo II del libro secondo del codice penale:

- a) non possono fare parte, anche con compiti di segreteria, di commissioni per l'accesso o la selezione a pubblici impieghi;
- b) non possono essere assegnati, anche con funzioni direttive, agli uffici preposti alla gestione delle risorse finanziarie, all'acquisizione di beni, servizi e forniture, nonché alla concessione o all'erogazione di sovvenzioni, contributi, sussidi, ausili finanziari o attribuzioni di vantaggi economici a soggetti pubblici e privati;
- c) non possono fare parte delle commissioni per la scelta del contraente per l'affidamento di lavori, forniture e servizi, per la concessione o l'erogazione di sovvenzioni, contributi, sussidi, ausili finanziari, nonché per l'attribuzione di vantaggi economici di qualunque genere.

In attuazione del disposto normativo richiamato, prima dell'attribuzione di incarichi relativi a commissioni per l'accesso o la selezione agli impieghi (sub a) o per la scelta del contraente, è richiesta l'acquisizione di una specifica dichiarazione relativa all'assenza di cause di inconferibilità previste nell'articolo richiamato.

Tale dichiarazione è da considerarsi come presupposto ineludibile ai fini dell'attribuzione dell'incarico ed è soggetto a verifica da parte del Responsabile del procedimento, mediante l'acquisizione del casellario giudiziale e del certificato dei carichi pendenti dei tribunali presso cui ha sede l'Ente oltre che in quelli nel cui territorio il soggetto da nominare svolge la propria attività professionale o abbia residenza.

Ai fini dell'attribuzione degli incarichi previsto nella lettera b), in conformità con le previsioni contenute nei contratti collettivi di lavoro, si richiede a ciascun dipendente di informare tempestivamente l'Amministrazione, dell'attivazione di azioni penali a proprio carico.

Si precisa che la mancata comunicazioni riguardanti il rinvio a giudizio, soprattutto riguardo a reati contro la pubblica amministrazioni o altri che possano compromettere la presunzione di correttezza e imparzialità dell'azione amministrativa, sono da considerare quali violazioni disciplinari.

- prescrizioni specifiche

Acquisizione delle dichiarazioni di compatibilità e conferibilità degli incarichi in caso di nomina di componenti di commissioni per l'accesso agli impegni o di commissioni per l'aggiudicazione di contratti pubblici

In caso di nomina di un RUP tra i dipendenti dell'Ufficio, verifica presso l'ufficio del personale dell'assenza di dichiarazioni riguardo casi di avvio del procedimento penale

Verifica delle dichiarazioni prodotte mediante l'acquisizione del casellario giudiziario o dei carichi pendenti

MISURE GENERALI**04 Conferibilità e la compatibilità degli incarichi di vertice**

L'autorità nazionale anticorruzione con la delibera n. 1201 del 18 dicembre 2019, recante: "Indicazioni per l'applicazione della disciplina delle inconferibilità di incarichi presso le pubbliche amministrazioni e presso gli enti privati in controllo pubblico in caso di condanna per reati contro la pubblica amministrazione" ha fornito indicazioni in ordine alle modalità di applicazione delle disposizioni contenute nel decreto legislativo 39/2013.

Il citato decreto legislativo, nel comma 1, precisa cosa si intenda:

g) per «inconferibilità», la preclusione, permanente o temporanea, a conferire gli incarichi previsti dal presente decreto a coloro che abbiano riportato condanne penali per i reati previsti dal capo I del titolo II del libro secondo del codice penale, a coloro che abbiano svolto incarichi o ricoperto cariche in enti di diritto privato regolati o finanziati da pubbliche amministrazioni o svolto attività professionali a favore di questi ultimi, a coloro che siano stati componenti di organi di indirizzo politico; □

h) per «incompatibilità», l'obbligo per il soggetto cui viene conferito l'incarico di scegliere, a pena di decadenza, entro il termine perentorio di quindici giorni, tra la permanenza nell'incarico e l'assunzione e lo svolgimento di incarichi e cariche in enti di diritto privato regolati o finanziati dalla pubblica amministrazione che conferisce l'incarico, lo svolgimento di attività professionali ovvero l'assunzione della carica di componente di organi di indirizzo politico;

L'art. 3 del d.lgs. 39/2013, rubricato "Inconferibilità di incarichi in caso di condanna per reati contro la pubblica amministrazione", prevede che:

"1. A coloro che siano stati condannati, anche con sentenza non passata in giudicato, per uno dei reati previsti dal capo I del titolo II del libro secondo del codice penale, non possono essere attribuiti:

- a) gli incarichi amministrativi di vertice nelle amministrazioni statali, regionali e locali;
- b) gli incarichi di amministratore di ente pubblico, di livello nazionale, regionale e locale;
- c) gli incarichi dirigenziali, interni e esterni, comunque denominati, nelle pubbliche amministrazioni, negli enti pubblici e negli enti di diritto privato in controllo pubblico di livello nazionale, regionale e locale;
- d) gli incarichi di amministratore di ente di diritto privato in controllo pubblico, di livello nazionale, regionale e locale;
- e) gli incarichi di direttore generale, direttore sanitario e direttore amministrativo nelle aziende sanitarie locali del servizio sanitario nazionale.

L'articolo 20 dello stesso decreto, prevede inoltre che, all'atto del conferimento dell'incarico l'interessato presenti una dichiarazione sulla insussistenza di una delle cause di inconferibilità, ai fini dell'efficacia dell'incarico. E che nel corso dell'incarico l'interessato presenti annualmente una dichiarazione sulla insussistenza di una delle cause di incompatibilità di cui al presente decreto.

Le dichiarazioni richiamate sono pubblicate nel sito istituzionale dell'Amministrazione

- prescrizioni specifiche

Acquisizione annuale, della dichiarazione di assenza di cause di incompatibilità

Acquisizione della dichiarazione di assenza di cause di inconferibilità, in occasione del conferimento dell'incarico di vertice

Verifica tramite casellario giudiziario o certificazione dei carichi pendenti, dell'assenza di cause di inconferibilità

05 Rispetto dei tempi procedurali

La legge 190/2012, al comma 9, lettera d) prescrive che il Piano di Prevenzione della Corruzione definisca le modalità di monitoraggio del rispetto dei termini per la conclusione dei procedimenti amministrativi.

La stessa attenzione è dedicata dal legislatore che, con le modifiche recentemente apportate dal DL 76/2020 (semplificazioni) ha introdotto (art. 2, co. 4-bis della Legge 241/90) la prescrizione relativa alla misurazione e alla pubblicazione nel sito istituzionale dei "tempi effettivi" di conclusione dei procedimenti amministrativi di maggiore impatto. Tale ultimo adempimento, tuttavia, sarà attuato dopo l'emanazione di uno specifico decreto da parte della presidenza del consiglio dei ministri.

In attesa di specifiche prescrizioni e allo scopo di facilitare il monitoraggio prescritto, si ritiene opportuno richiedere che ogni dirigente raccolga tutte le informazioni relative alle situazioni patologiche conseguenti sia al ritardo che all'inerzia. Con tale accorgimento si avrà l'occasione di individuare il mancato rispetto dei tempi con diretto riferimento all'impatto generato sui cittadini e sulle imprese.

Gli ambiti del monitoraggio saranno i seguenti:

- n. richieste di attivazione del funzionario sostitutivo (art. 2, co.9-bis L. 241/90)
- n. richieste di danno da ritardo (art. 2-bis, co. 1, L. 241/90)
- n. richieste di indennizzo da ritardo (art. 2-bis, co. 1-bis, L. 241/90)
- n. interventi di commissari ad acta

MISURE GENERALI

- n. segnalazioni o diffide ad adempiere per mancato rispetto dei tempi
- n. richieste di interessi di mora a causa di ritardo
- n. atti di esecuzioni in conseguenza a decreti ingiuntivi

- prescrizioni specifiche

Rilevazione delle situazioni patologiche che derivano dal mancato rispetto dei tempi procedurali

06 Doveri di comportamento

La legge 190/2012, all'art. 1, co. 44, ha previsto la sostituzione dell'art. 54 del Decreto Legislativo 165/2001, prescrivendo al Governo la definizione di un nuovo codice di comportamento.

Tale codice è stato adottato con il DPR 62 del 2013 dal titolo "Regolamento recante il codice di comportamento dei dipendenti pubblici".

In attuazione delle prescrizioni contenute nel codice di comportamento l'amministrazione ha adottato un proprio codice con deliberazione della Giunta Comunale n. 23 del 31 gennaio 2014.

Tale codice raccoglie gli obblighi comportamentali richiesti a tutti i dipendenti, nonché l'onere di estendere gli stessi obblighi, per quanto compatibili, a consulenti, collaboratori, nonché ai collaboratori a qualsiasi titolo di imprese fornitrici di beni e servizi o che realizzino opere in favore dell'amministrazione.

Al riguardo è previsto che negli atti di incarico e nei contratti di aggiudicazioni vengano inserite apposite clausole di risoluzione o decadenza in caso di violazione degli obblighi contenuti nel codice di comportamento.

La vigilanza sul rispetto degli obblighi di comportamento compete a ogni dirigente e a ogni responsabile di servizio.

la violazione dei doveri contenuti nel codice di comportamento è fonte di responsabilità disciplinare. E in caso di violazioni gravi o reiterate, così come previsto all'art. 54, co. 3 del DLGS 165/2011, si applica la sanzione del licenziamento disciplinare di cui all'art. 55 quater, co. 1.

- prescrizioni specifiche

Estensione degli obblighi di comportamento a consulenti, collaboratori e imprese, prevedendo specifiche clausole di risoluzione in caso di violazione

Periodica dichiarazione, da parte dei dipendenti, di non utilizzo di password non strettamente personali.

Prescrizioni in ordine alla tutela dei dati personali.

07 Conflitto di interessi

L'art. 6-bis della L. 241/90, introdotto dalla L. 190/2012, ha disciplinato il conflitto di interessi nell'attività amministrativa prevedendo l'astensione dall'adozione di atti, in caso di conflitto di interessi. Successivamente, l'art. 7 del DPR 62/2013 (codice di comportamento) ha prescritto espressamente che "Il dipendente si astiene dal partecipare all'adozione di decisioni o ad attività che possano coinvolgere interessi propri, ovvero di suoi parenti, affini entro il secondo grado, del coniuge o di conviventi, oppure di persone con le quali abbia rapporti di frequentazione abituale, ovvero, di soggetti od organizzazioni con cui egli o il coniuge abbia causa pendente o grave inimicizia o rapporti di credito o debito significativi, ovvero di soggetti od organizzazioni di cui sia tutore, curatore, procuratore o agente, ovvero di enti, associazioni anche non riconosciute, comitati, società o stabilimenti di cui sia amministratore o gerente o dirigente. Il dipendente si astiene in ogni altro caso in cui esistano gravi ragioni di convenienza. Sull'astensione decide il responsabile dell'ufficio di appartenenza".

Tale ultima disposizione, anche a seguito dell'espresso richiamo contenuto nell'articolo 42, comma 2 del decreto legislativo 50/2016 (codice dei contratti) è da considerarsi come riferimento prioritario, sia per la definizione del conflitto di interessi, sia per l'applicazione della conseguente misura dell'astensione

Nello stesso DPR 62/2013, inoltre, l'articolo 14, al comma 2, prescrive: "2. Il dipendente non conclude, per conto dell'amministrazione, contratti di appalto, fornitura, servizio, finanziamento o assicurazione con imprese con le quali abbia stipulato contratti a titolo privato o ricevuto altre utilità nel biennio precedente, ad eccezione di quelli conclusi ai sensi dell'articolo 1342 del codice civile. Nel caso in cui l'amministrazione concluda contratti di appalto, fornitura, servizio, finanziamento o assicurazione, con imprese con le quali il dipendente abbia concluso contratti a titolo privato o ricevuto altre utilità nel biennio precedente, questi si astiene dal partecipare all'adozione delle decisioni ed alle attività relative all'esecuzione del contratto, redigendo verbale scritto di tale astensione da conservare agli atti dell'ufficio.

Sulla base delle disposizioni richiamate, si evidenzia l'esigenza di applicare le seguenti misure:

1) la rilevazione di eventuali situazioni di conflitto di interessi

Tale adempimento, peraltro previsto anche all'art. 1, co. 9, lettera e), che prescrive di "definire le modalità di monitoraggio dei rapporti tra

MISURE GENERALI

l'amministrazione e i soggetti che con la stessa stipulano contratti o che sono interessati a procedimenti di autorizzazione, concessione o erogazione di vantaggi economici di qualunque genere, anche verificando eventuali relazioni di parentela o affinità sussistenti tra i titolari, gli amministratori, i soci e i dipendenti degli stessi soggetti e i dirigenti e i dipendenti dell'amministrazione". Al riguardo, pertanto, si richiede l'acquisizione di una dichiarazione di assenza di conflitto di interessi nel caso di avvio di procedimenti, con particolare riguardo a quelli che prevedano selezioni tra richiedenti o l'attribuzione di vantaggi e in tutte le procedure in materia contrattuale

2) obbligo di astensione

I dipendenti sono obbligati ad astenersi in tutte le situazioni prescritte dal citato art. 7 del DPR 62/2013. L'astensione, tuttavia, non avviene in modo automatico ma mediante la comunicazione al dirigente o al responsabile del servizio a cui compete la valutazione in ordine alle circostanze che richiedano l'astensione e alle conseguenze che questa può determinare sulla continuità dell'azione amministrativa. L'astensione non è da ritenersi necessaria nel caso in cui il procedimento sia assistito da prescrizioni procedurali che non consentono discrezionalità, così come nei casi in cui l'astensione potrebbe tradursi in vantaggio per i soggetti in conflitto di interessi (vedasi applicazione di sanzioni, trasmissione di accertamenti, tributari, ecc.

- prescrizioni specifiche

Verifica assenza conflitto di interessi.

Acquisizione dichiarazione assenza conflitto di interessi.

08 Monitoraggio sulle possibili interferenze

Il DPR 62/2013 (codice di comportamento), agli artt. 5 e 6, co. 1, prevede quanto segue:

articolo 5: 1. Nel rispetto della disciplina vigente del diritto di associazione, il dipendente comunica tempestivamente al responsabile dell'ufficio di appartenenza la propria adesione o appartenenza ad associazioni od organizzazioni, a prescindere dal loro carattere riservato o meno, i cui ambiti di interessi possano interferire con lo svolgimento dell'attività dell'ufficio. Il presente comma non si applica all'adesione a partiti politici o a sindacati.

articolo 6, comma 1: 1. Fermi restando gli obblighi di trasparenza previsti da leggi o regolamenti, il dipendente, all'atto dell'assegnazione all'ufficio, informa per iscritto il dirigente dell'ufficio di tutti i rapporti, diretti o indiretti, di collaborazione con soggetti privati in qualunque modo retribuiti che lo stesso abbia o abbia avuto negli ultimi tre anni, precisando:

- a) se in prima persona, o suoi parenti o affini entro il secondo grado, il coniuge o il convivente abbiano ancora rapporti finanziari con il soggetto con cui ha avuto i predetti rapporti di collaborazione;
- b) se tali rapporti siano intercorsi o intercorrano con soggetti che abbiano interessi in attività o decisioni inerenti all'ufficio, limitatamente alle pratiche a lui affidate.

In ottemperanza a quanto sopra si prescrive che ogni dipendente comunichi la propria adesione o appartenenza ad associazioni o organizzazioni in tutti quei casi in cui l'ambito di interesse di queste ultime possa interferire con le attività dell'ufficio di appartenenza.

Analogamente, con cadenza annuale ogni dipendente è tenuto a informare il dirigente dell'ufficio di appartenenza di ogni rapporto di tipo professionale intrattenuto con soggetti privati. Si richiama l'esigenza che tale adempimento sia effettuato dai dipendenti collocati in part time con prestazione lavorativa inferiore al 50%.

Si precisa che le comunicazioni di cui si tratta, in ogni caso, non sono da intendersi come autorizzazioni all'esercizio di attività extra istituzionali e non sostituiscono l'obbligo di comunicazione di eventuali conflitti di interessi.

- prescrizioni specifiche

Tempestiva comunicazione al dirigente o responsabile di servizio

09 Incarichi extraistituzionali

Con riferimento all'art. 53 del DLGS 165/2001 si ribadisce che resta ferma per tutti i dipendenti la disciplina della incompatibilità dettata dagli artt. 60 e seguenti del Testo Unico approvato con DPR 10 gennaio 1957 n. 3. Gli articoli richiamati prescrivono quanto segue:

Art. 60. - Casi di incompatibilità

L'impiegato non può esercitare il commercio, l'industria, né alcuna professione o assumere impieghi alle dipendenze di privati o accettare cariche in società costituite a fine di lucro, tranne che si tratti di cariche in società o enti per le quali la nomina è riservata allo Stato e sia all'uopo intervenuta l'autorizzazione del ministro competente.

art. 61. - Limiti dell'incompatibilità

Il divieto di cui all'articolo precedente non si applica nei casi di società cooperative. L'impiegato può essere prescelto come perito od arbitro previa autorizzazione del ministro o del capo di ufficio da lui delegato.

MISURE GENERALI

Inoltre, il successivo comma 2 prescrive che "Le pubbliche amministrazioni non possono conferire ai dipendenti incarichi, non compresi nei compiti e doveri di ufficio, che non siano espressamente previsti o disciplinati da legge o altre fonti normative, o che non siano espressamente autorizzati."

Infine, il successivo comma 5 prescrive che "In ogni caso, il conferimento operato direttamente dall'amministrazione, nonché l'autorizzazione all'esercizio di incarichi che provengano da amministrazione pubblica diversa da quella di appartenenza, ovvero da società o persone fisiche, che svolgano attività d'impresa o commerciale, sono disposti dai rispettivi organi competenti secondo criteri oggettivi e predeterminati, che tengano conto della specifica professionalità, tali da escludere casi di incompatibilità, sia di diritto che di fatto, nell'interesse del buon andamento della pubblica amministrazione o situazioni di conflitto, anche potenziale, di interessi, che pregiudichino l'esercizio imparziale delle funzioni attribuite al dipendente".

In attuazione di quanto sopra l'ente con delibera di giunta comunale n. 226 del 20.12.2019 ha adottato uno specifico articolo del regolamento sull'ordinamento degli uffici e dei servizi che disciplina le modalità di autorizzazione di incarichi extra istituzionali.

I dipendenti, quindi, dovranno attenersi rigorosamente a tali prescrizioni, la cui mancata attuazione, oltre a configurare una violazione di tipo disciplinare, comporta le conseguenze previste nei commi 7 e 7-bis del Decreto 165/2001 di seguito riportati:

7. I dipendenti pubblici non possono svolgere incarichi retribuiti che non siano stati conferiti o previamente autorizzati dall'amministrazione di appartenenza. Ai fini dell'autorizzazione, l'amministrazione verifica l'insussistenza di situazioni, anche potenziali, di conflitto di interessi (*). Con riferimento ai professori universitari a tempo pieno, gli statuti o i regolamenti degli atenei disciplinano i criteri e le procedure per il rilascio dell'autorizzazione nei casi previsti dal presente decreto. In caso di inosservanza del divieto, salve le più gravi sanzioni e ferma restando la responsabilità disciplinare, il compenso dovuto per le prestazioni eventualmente svolte deve essere versato, a cura dell'erogante o, in difetto, del percettore, nel conto dell'entrata del bilancio dell'amministrazione di appartenenza del dipendente per essere destinato ad incremento del fondo di produttività o di fondi equivalenti.

7-bis. L'omissione del versamento del compenso da parte del dipendente pubblico indebito percettore costituisce ipotesi di responsabilità erariale soggetta alla giurisdizione della Corte dei conti.

- prescrizioni specifiche

Verifica delle condizioni prescritte nel Regolamento in caso di richiesta di autorizzazione all'espletamento di incarico all'esterno

10 Pantouflage

L'art. 53, co. 16 ter del decreto legislativo 165/2001, prevede che "I dipendenti che, negli ultimi tre anni di servizio, hanno esercitato poteri autoritativi o negoziali per conto delle pubbliche amministrazioni di cui all'articolo 1, comma 2, non possono svolgere, nei tre anni successivi alla cessazione del rapporto di pubblico impiego, attività lavorativa o professionale presso i soggetti privati destinatari dell'attività della pubblica amministrazione svolta attraverso i medesimi poteri. I contratti conclusi e gli incarichi conferiti in violazione di quanto previsto dal presente comma sono nulli ed è fatto divieto ai soggetti privati che li hanno conclusi o conferiti di contrattare con le pubbliche amministrazioni per i successivi tre anni con obbligo di restituzione dei compensi eventualmente percepiti e accertati ad essi riferiti".

La prescrizione è finalizzata ad assicurare imparzialità nell'azione amministrativa e richiede l'adozione della misura relativa all'acquisizione di una specifica dichiarazione, da parte di ogni operatore economico, del rispetto del dettato normativo, consistente nell'assenza di rapporti professionali con i dipendenti dell'ente che negli anni precedenti abbiano, con lo stesso, stipulato contratti o emesso provvedimenti amministrativi.

- prescrizioni specifiche

In caso di affidamento di prestazioni a un operatore economico, dichiarazione di quest'ultimo relativa al rispetto del divieto contenuto nell'articolo 53, comma 16-ter

12 Formazione come misura di prevenzione

La legge anticorruzione 190/2012, prescrive che l'attività di formazione deve intendersi come misura generale di prevenzione. A tal fine, ogni dirigente e Responsabile di servizio è tenuto a verificare l'adeguatezza delle conoscenze e lo stato di aggiornamento dei propri collaboratori, informando il Responsabile della prevenzione della corruzione, a cui compete la predisposizione di un piano di formazione finalizzato alla promozione e alla diffusione della cultura della legalità.

- prescrizioni specifiche

- *Organizzazione di attività di aggiornamento;*
- *Organizzazione di attività di formazione per tutti i dipendenti coinvolti nel processo;*
- *Organizzazione di incontri per la condivisione degli aggiornamenti normativi e procedurali*

MISURE GENERALI**13 Rotazione ordinaria**

La legge 190/2012, all'articolo 1, comma 10, lettera b), prevede che il Responsabile della prevenzione provveda "alla verifica, d'intesa con il dirigente competente, dell'effettiva rotazione degli incarichi negli uffici preposti allo svolgimento delle attività nel cui ambito è più elevato il rischio che siano commessi reati di corruzione"

il PNA del 2013, inoltre, prescrive che "le pubbliche amministrazioni di cui all'art. 1, comma 2, del d.lgs. n. 165 del 2001 sono tenute ad adottare adeguati criteri per realizzare la rotazione del personale dirigenziale e del personale con funzioni di responsabilità (ivi compresi i responsabili del procedimento) operante nelle aree a più elevato rischio di corruzione. Per il personale dirigenziale, la rotazione integra altresì i criteri di conferimento degli incarichi dirigenziali ed è attuata alla scadenza dell'incarico, fatti salvi i casi previsti dall'art. 16, comma 1, lett. l quater" e aggiunge che "l'introduzione della misura deve essere accompagnata da strumenti ed accorgimenti che assicurino continuità all'azione amministrativa. L'atto di disciplina della rotazione è indicato nell'ambito del P.T.P.C."

L'allegato 1 al PNA èscrive inoltre che "la rotazione del personale addetto alle aree a più elevato rischio di corruzione rappresenta una misura di importanza cruciale tra gli strumenti di prevenzione della corruzione e l'esigenza del ricorso a questo sistema è stata sottolineata anche a livello internazionale. L'alternanza tra più professionisti nell'assunzione delle decisioni e nella gestione delle procedure, infatti, riduce il rischio che possano crearsi relazioni particolari tra amministrazioni ed utenti, con il conseguente consolidarsi di situazioni di privilegio e l'aspettativa a risposte illegali improntate a collusione.

L'Autorità nazionale anticorruzione con la deliberazione n. 13/2015 ha precisato che

- La rotazione del personale, da sempre applicata in tutte le amministrazioni pubbliche come misura di arricchimento del bagaglio professionale del pubblico dipendente e come misura di efficienza dell'organizzazione degli uffici, è prevista in modo espresso dalla legge n. 190 del 2012 (art. 1, comma 4, lettera e); comma 5, lettera b); comma 10, lettera b)) come misura anticorruzione;
- 2) La rotazione del personale maggiormente esposto ai rischi di corruzione, pur non costituendo l'unico strumento di prevenzione è, come affermato dal PNA 2013 e dall'Autorità, misura fondamentale di prevenzione della corruzione;
- 3) L'Autorità si è già espressa con propri orientamenti su specifici casi di rotazione del personale e si riserva di adottare proprie Linee guida, anche prima dell'adozione del PNA 2015, al fine di orientare le pubbliche amministrazioni nelle loro scelte in materia di rotazione del personale;
- 4) La rotazione è rimessa alla autonoma determinazione delle amministrazioni, che in tal modo potranno adeguare la misura alla concreta situazione dell'organizzazione dei propri uffici;
- 5) La rotazione incontra dei limiti oggettivi, quali l'esigenza di assicurare il buon andamento e la continuità dell'azione amministrativa e di garantire la qualità delle competenze professionali necessarie per lo svolgimento di talune attività specifiche, con particolare riguardo a quelle con elevato contenuto tecnico. Pertanto non si deve dare luogo a misure di rotazione se esse comportano la sottrazione di competenze professionali specialistiche da uffici cui sono affidate attività ad elevato contenuto tecnico;
- 6) La rotazione incontra dei limiti soggettivi, con particolare riguardo ai diritti individuali dei dipendenti soggetti alla misura e ai diritti sindacali. Le misure di rotazione devono contemperare le esigenze di tutela oggettiva dell'amministrazione (il suo prestigio, la sua imparzialità, la sua funzionalità) con tali diritti;
- 7) I criteri di rotazione devono essere previsti nei PTPC e nei successivi atti attuativi e i provvedimenti di trasferimento devono essere adeguatamente motivati;
- 8) Sui criteri generali di rotazione deve essere data informazione alle OO.SS.. Tale informazione consente alle organizzazioni sindacali di presentare proprie osservazione e proposte, ma non apre alcuna fase di negoziazione in materia.

Sulla base di quanto sopra, i provvedimenti di rotazione saranno applicati a seguito di preventiva definizione, d'intesa con i dirigenti responsabili della condizioni che ne consentano l'attuazione.

- prescrizioni specifiche

Rotazione dei dipendenti che svolgono le attività del processo.

14 Motivazione dei provvedimenti amministrativi

L'art. 3 della L. 241/1990 richiede che ogni provvedimento amministrativo sia adeguatamente motivato, con le indicazioni dei presupposti di fatto e delle ragioni giuridiche che ne hanno determinato la decisione dell'amministrazione, in relazione alle risultanze dell'istruttoria.

La motivazione del provvedimento, oltre a consistere in un elemento necessario, la cui mancanza può determinarne l'annullabilità, è da considerarsi quale elemento fondamentale per la trasparenza dell'azione amministrativa, allo scopo di esplicitare, sia le ragioni che hanno portato alla decisione, sia il rispetto dei criteri di economicità, efficacia, e imparzialità previsti all'art. 1, co 1 della L. 241/90.

La prescrizione di adottare motivazioni adeguate, in occasione dell'emanazione di provvedimenti amministrativi è da intendersi quale canone per la buona amministrazione, quindi misura di prevenzione della corruzione.

MISURE GENERALI

A tal fine, si prescrive che ogni provvedimento amministrativo, in premessa, rechi una motivazione che sia articolata come segue:

- le ragioni che hanno determinato l'adozione del provvedimento (istanza, prescrizione di legge, evento specifico, ecc.)
- l'interesse pubblico, giuridicamente tutelato che si intende soddisfare
- competenza a provvedere (indicando il provvedimento che ha conferito la legittimità ad adottare l'atto)
- eventuali riferimenti ad atti precedenti (se necessari ai fini della decisione)
- eventuali altri interessi manifestati
- il riferimento a norme di legge o regolamentari
- il processo logico che ha determinato l'adozione dell'atto
- eventuali pareri richiesti
- il riferimento a liste di controllo o altri sistemi che attestino la regolarità amministrativa

- prescrizioni specifiche

adozione di uno schema tipo di motivazione dei provvedimenti amministrativi

15 Controllo di regolarità amministrativa

Ai sensi dell'art. 147 bis del D Lgs 267/2000 (TUEL) l'ente ha adottato un proprio regolamento riguardo le modalità di attuazione dei controlli di regolarità amministrativa e contabile con deliberazione di Consiglio Comunale n. 5 del 11.03.2013. Tale provvedimento prescrive che i controlli amministrativi riguardino, in particolar modo, i seguenti provvedimenti:

- Affidamento di servizi, lavori o forniture
- Affidamento di incarichi professionali
- Assunzioni o progressioni verticali
- Determinazioni di liquidazione
- Erogazione di sovvenzioni e contributi
- Contratti nella forma di scrittura privata
- Autorizzazioni
- Concessioni
- Determinazioni di impegno
- Altri atti

Per ciascuno degli atti sopra indicati, l'ente predispone specifiche liste di controllo (check list) che contengono tutte le prescrizioni normative relative a ciascun provvedimento.

Conseguentemente, al fine di assicurare la correttezza nell'azione amministrativa si prescrive che ogni provvedimento sia predisposto nel rispetto delle liste di controllo.

Inoltre, l'esito dei controlli successivi sarà trasmesso all'organismo di valutazione che dovrà tenerne conto ai fini del giudizio sulla performance

- prescrizioni specifiche

Utilizzo di "liste di controllo" (check list) per l'adozione di provvedimenti

16 Trasparenza amministrativa

Il decreto legislativo 33/2013, emanato a seguito della delega contenuta nella legge 190/2012 (legge anticorruzione) ha sistematizzato gli obblighi di pubblicazione, prevedendo una serie di adempimenti finalizzati all'attuazione della trasparenza amministrativa.

Tali obblighi, inoltre, sono stati oggetto di una specifica deliberazione di ANAC, la n.1310/2016 che ha definito un elenco, richiedendo di verificare l'attuazione di ogni adempimento.

Per effetto dell'articolo 10 del decreto legislativo 33/2013, l'Ente definisce, per ciascun obbligo, i responsabili della trasmissione e della pubblicazione, indicandone il nominativo nello stesso Piano Anticorruzione.

- prescrizioni specifiche

Definizione dei responsabili della trasmissione e della pubblicazione per ciascun obbligo di trasparenza

MISURE GENERALI

Verifica periodica sul rispetto degli obblighi di pubblicazione

17 Whistleblowing

La legge 30 novembre 2017, n. 179, entrata in vigore il 29 dicembre 2017, ha modificato l'articolo 54-bis del decreto legislativo 30 marzo 2001, n. 165, che disciplina la tutela del dipendente pubblico che segnala presunti illeciti (cd. whistleblowing), nonché l'articolo 6 del decreto legislativo 8 giugno 2001, n. 231, e ha integrato la normativa in tema di obbligo di segreto d'ufficio, aziendale, professionale, scientifico e industriale.

A seguito delle menzionate modifiche normative, il citato articolo 54-bis dispone quanto segue:

“Il pubblico dipendente che, nell'interesse dell'integrità della pubblica amministrazione, segnala al responsabile della prevenzione della corruzione e della trasparenza di cui all'articolo 1, comma 7, della legge 6 novembre 2012, n. 190, ovvero all'Autorità nazionale anticorruzione (ANAC), o denuncia all'autorità giudiziaria ordinaria o a quella contabile, condotte illecite di cui è venuto a conoscenza in ragione del proprio rapporto di lavoro non può essere sanzionato, demansionato, licenziato, trasferito, o sottoposto ad altra misura organizzativa avente effetti negativi, diretti o indiretti, sulle condizioni di lavoro determinata dalla segnalazione. L'adozione di misure ritenute ritorsive, di cui al primo periodo, nei confronti del segnalante è comunicata in ogni caso all'ANAC dall'interessato o dalle organizzazioni sindacali maggiormente rappresentative nell'amministrazione nella quale le stesse sono state poste in essere. L'ANAC informa il Dipartimento della funzione pubblica della Presidenza del Consiglio dei ministri o gli altri organismi di garanzia o di disciplina per le attività e gli eventuali provvedimenti di competenza” (Art. 54-bis, comma 1).

Differenziandosi dall'originaria formulazione dell'articolo in questione, la nuova disciplina prevede che, nell'ambito dell'amministrazione di appartenenza, il dipendente segnali possibili illeciti non più al “superiore gerarchico”, ma al Responsabile della prevenzione della corruzione e della trasparenza (di seguito, RPCT) ovvero alle Istituzioni testé indicate. Pertanto la segnalazione eventualmente ricevuta da un dirigente e/o da un funzionario, come pure dall'ufficio del protocollo, deve essere tempestivamente inoltrata, a cura del ricevente e nel rispetto delle garanzie di riservatezza, al RPCT al quale ne è rimessa la protocollazione riservata.

Le disposizioni di cui all'articolo 54-bis si applicano non solo ai dipendenti dell'Autorità, ma pure “ai lavoratori e ai collaboratori delle imprese fornitrici di beni o servizi e che realizzano opere in favore dell'amministrazione pubblica” (art. 54-bis, comma 2).

- prescrizioni specifiche

Previsione di una specifica procedura interna per l'acquisizione di segnalazione di illeciti da parte di dipendenti dell'Ente

ANALISI DEL CONTESTO ESTERNO

Analisi del contesto esterno

ANALISI DEL CONTESTO ESTERNO

Per quanto concerne il contesto esterno del Comune di Pandino, si rimanda anzitutto al Documento Unico di Programmazione anno 2022-2024 approvato con deliberazione del Consiglio Comunale n. 5 del 27/01/2022 reperibile sul sito istituzionale al seguente link: <https://www.comune.pandino.cr.it/amministrazione-trasparente/bilanci>

L'ANAC suggerisce che per gli enti locali, ai fini dell'analisi del contesto esterno, i responsabili anticorruzione possano avvalersi degli elementi e dei dati contenuti nelle relazioni periodiche sullo stato dell'ordine e della sicurezza pubblica, presentate al Parlamento dal Ministero dell'Interno e pubblicate sul sito della Camera dei Deputati.

Pertanto, applicando l'indirizzo dell'ANAC, si rimanda ai dati e alle informazioni contenuti nella "Relazione sull'attività delle forze di polizia, sullo stato dell'ordine e della sicurezza pubblica e sulla criminalità organizzata" per il 2020, trasmessa dal Ministro dell'Interno alla Presidenza della Camera dei deputati il 13 dicembre 2021 (Doc. XXXVIII, n. 4), disponibile alla pagina web https://www.camera.it/leg18/494?idLegislatura=18&categoria=038&tipologiaDoc=elenco_categoria.

Si riporta altresì di seguito la relazione del Comandante della polizia locale relativa all'ordine e sicurezza pubblica anno 2021.

La sottoscritta Mauro Francesca in qualità di Responsabile dello scrivente Ufficio in riferimento a quanto di cui in oggetto, riferisce quanto segue:

nell'anno 2021 si ha avuto un graduale ritorno alla normalità, nel corso del tempo gli Organi di Governo hanno applicato delle misure meno restrittive rispetto alle precedenti imposte nell'anno 2020, tutto questo grazie anche all'introduzione dell'obbligo vaccinale per alcune categorie di persone nonché alla sensibilizzazione della maggioranza della popolazione che si è sottoposta al ciclo di vaccinazione anti Covid-19.

Tuttavia la Polizia Locale non "ha abbassato la guardia" anzi è stata maggiormente presente sul territorio, concentrando il proprio operato su quelle attività che durante l'anno 2020 erano state "sacrificate" e nello specifico è stato reintrodotta il controllo del mancato rispetto del limite di velocità (autovelox) per un totale di 38 servizi; durante i posti di controllo sono stati accertati nr. 28 veicoli in violazione all'art. 193 c.d.s. ovvero per essere posti in circolazione su area pubblica senza la prescritta copertura assicurativa e nr. 26 in violazione all'art. 80 c.d.s. veicoli posti in circolazione senza la prescritta revisione. Nell'anno 2021 in totale sono state elevate nr. 1396 sanzioni inerenti il Codice della Strada, mentre in riferimento al vigente Regolamento di Polizia Urbana sono state emesse nr. 15 sanzioni amministrative.

Il 30.04.2021 con Ordinanza Sindacale nr. 8 veniva abrogata la precedente Ordinanza nr. 51 del 07.11.2020 avente per oggetto la chiusura di parchi ed aree verdi urbane, nonché il divieto di utilizzo delle aree gioco pubbliche.

Dopo un anno di stasi, veniva ripristinata la "Sagra d'Autunno" tenutasi il giorno 17 ottobre 2021 durante la quale dato l'elevato numero di persone partecipanti veniva emanata Ordinanza Sindacale nr. 22 del 13.10.21prescrivente il divieto di vendita d'asporto di qualsiasi tipo di bevanda in contenitori di vetro e/o lattine.

Sono state inoltrate alla Procura della Repubblica di Cremona nr. 11 comunicazioni di notizie di reato, tra cui delitti come furto di velocipede (2), incendio doloso in Area Pubblica e oltraggio nonché minaccia a Pubblico Ufficiale.

Gli operatori dello scrivente Ufficio non sono venuti a conoscenza in merito a segnalazioni di rapine tentate o consumate, ma ricevevano segnalazioni da parte di residenti nonché amministratori di condominio relative al disturbo della quiete pubblica in orari serali-notturni, ovvero al di fuori del loro orario di servizio, tuttavia venivano effettuati diversi sopralluoghi anche in differenti fasce orarie, senza riscontrare però quanto segnalato dai reclamanti.

Negli ultimi mesi dell'anno 2021 si è provveduto alla sostituzione nonché all'ampliamento dell'ormai obsoleto sistema di videosorveglianza, nello specifico sono state completamente sostituite le precedenti telecamere ed installate nelle nuove in zone fino ad allora non monitorate, nello specifico sono state posizionate delle nuove telecamere al Parco e alla Scuola Elementare di Nosadello, al Parco Gerundo, Asilo Girasole, mentre altre telecamere situate al Parco Stella, Parco Saint Denise – Area Cani, telecamera riprendente l'ingresso dell'Area Laghetti e l'area antistante la Piazzola Ecologica comunale, risultano ad oggi inattive poiché in attesa di essere collegate attraverso appositi contatori, pertanto si può stabilire che l'intero impianto a pieno regime consisterà in totale di 36 telecamere di contesto più nr. 3 Varchi Targhe (sistema che permette di monitorare i veicoli).

Tutto il contesto di cui sopra, viene considerato come un valore aggiunto, poiché permette alla Polizia Locale un maggiore monitoraggio del territorio soprattutto nelle ore in cui gli operatori non sono in servizio, inoltre porta ad uno scambio di comunicazioni nonché collaborazione con le Altre forze di Polizia che sovente richiedono visioni di immagini per indagini di Polizia Giudiziaria.

Pandino, 05/04/2022

La Responsabile del Servizio Polizia Locale
Mauro Dr.ssa Francesca

ANALISI DEL CONTESTO ESTERNO

01. Territorio

Superficie (Kmq)

| La superficie dell'intero territorio è di circa 22 km2.

Frazioni territoriali

| Le frazioni che compongono il Comune di Pandino sono Gradella e Nosadello.

Luoghi di aggregazione sociale

| I principali luoghi di aggregazione sociale sono il Parco Gerundo, il Castello Visconteo e il Centro Sociale Incontro.

Punti di videosorveglianza

| Sul territorio sono presenti n. 20 punti di videosorveglianza.

Punti luce, illuminazione pubblica

| Sul territorio sono allocati n. 1512 punti luce.

Aree destinate a verde pubblico

| Sul territorio sono presenti aree destinate a verde pubblico.

02. Popolazione

emigrati nell'anno in corso

| Gli emigrati nell'anno in corso, alla data di redazione del presente piano, ammontano a 84.

immigrati nell'anno in corso

| Gli immigrati nell'anno in corso, alla data di redazione del presente piano, ammontano a 65.

in età adulta (30-65 anni)

| I soggetti in età adulta, compresa tra 30 e 65 anni, alla data di redazione del presente piano, ammontano a 4460.

ANALISI DEL CONTESTO ESTERNO

in età lavorativa prima occupazione (15-29 anni)

I soggetti in età lavorativa prima occupazione, compresa tra 15 e 29 anni, alla data di redazione del presente piano, ammontano a 1318.

in età pensionistica (oltre 65 anni)

I soggetti in età pensionistica, oltre 65 anni, alla data di redazione del presente piano, ammontano a 2013.

in età scuola dell'obbligo (7-14 anni)

I soggetti in età scuola dell'obbligo, compresa tra 7 e 14 anni, alla data di redazione del presente piano, ammontano a 759.

Nuclei familiari

I nuclei familiari, alla data di redazione del presente piano, ammontano a 3796.

Numero abitanti

Il numero di abitanti, alla data di redazione del presente piano, è pari a 8979.

03. Attività produttive

attività commerciali su concessioni demaniali

N. 0 attività commerciali su concessioni demaniali.

attività di commercio ambulante

Sono presenti sul territorio n. 62 attività di commercio ambulante.

attività di tipo agricolo

Sono presenti sul territorio n. 62 attività di tipo agricolo.

attività industriali

Sono presenti sul territorio n. 86 attività industriali.

centri commerciali di grandi dimensioni

Sul territorio è presente un centro commerciale di grandi dimensioni.

Mercati su area fissa

I

ANALISI DEL CONTESTO ESTERNO

| Sul territorio non vi sono mercati su area fissa.

04. Servizi al cittadino

Asili nido

| Gli asili nido situati sul territorio comunale sono:
- asilo nido "Girasole" (comunale), sito in Via Baracca n. 36;
- asilo nido "La tata", sito in Via Vittorio Veneto n. 4;
- asilo nido "Castello magico", sito in Via Torchiera n. 16/18;

Centri estivi

| Sono presenti:
- il Centro estivo comunale, il centro estivo parrocchiale, i centri estivi organizzati presso gli asili nido e il centro estivo gestito dalla Società Cooperativa Sociale Koala.

Centri per anziani

| Sul territorio è sito il Centro Sociale "Incontro".

Centri sportivi

| Sono presenti tre centri sportivi.

Numero persone assistite a causa di indigenza

| Le persone assistite a causa di indigenza ammontano a 150.

Refezione scolastica

| E' presente un servizio di refezione scolastica, che conta n. 512 iscritti e 35 insegnanti.

Trasporto scolastico

| Il servizio di trasporto scolastico si rivolge ad un numero di 39 utenti.

05. Servizi pubblici locali

n. farmacie comunali

| Sul territorio è presente una farmacia comunale, avente sede nella frazione di Nosadello.

ANALISI DEL CONTESTO ESTERNO

n. società partecipate

Le società direttamente partecipate sono:

- ASM - Azienda Speciale Multiservizi (100%);
- S.C.R.P. S.p.A. in liquidazione (5,09%);
- Padania Acque S.P.A. (0,1394%);
- Comunità Sociale Cremasca (5,35%).

Le Società indirettamente partecipate sono:

- Consorzio Informatica e Territorio S.p.a. (partecipazione SCRIP 100%);
- Società Servizio srl (partecipazione SCRIP 65%);
- Biofor (partecipazione SCRIP 50%);
- Rei Industria s.c.r.l. (partecipazione SCRIP 0,017%);
- Gal Terre del Po (partecipazione Padania Acque del 2,113%);
- Gal Oglio Po (partecipazione Padania Acque del 2,362%).

servizio idrico

Quanto al servizio idrico, è presente un gestore in affidamento da ATO della Provincia di Cremona (Padania Acque spa).

06. Patrimonio immobiliare

Alloggi di edilizia residenziale pubblica

Sul territorio comunale sono presenti 15 alloggi di edilizia residenziale pubblica.

n. plessi scolastici

Sul territorio comunale trovano sede:

- n. 3 plessi scolastici destinati a scuola materna (1 statale a Pandino, 1 statale a Nosadello, 1 privato - Fondazione Pio e Teresa Calleri Gamondi - a Pandino);
- n. 2 plessi scolastici destinati a scuola primaria (1 a Pandino e 1 a Nosadello);
- n. 1 plesso scolastico destinato a scuola media e sito a Pandino.
- n. 1 plesso provinciale, destinato a scuola Casearia.

Aree o immobili concessi in locazione o in uso

Scuola casearia e caseificio concessi in uso gratuito per fini scolastici.

07. Associazionismo

Centri di aggregazione sociale

Trova sede sul territorio comunale il Centro Sociale "Incontro".

n. associazioni in ambito sociale

ANALISI DEL CONTESTO ESTERNO

| n. 6 associazioni.

n. associazioni in ambito sportivo

| n. 18 associazioni.

n. associazioni ambiti diversi

| n. 7 associazioni.

n. di associazioni destinatarie di contributi

| n. 2 associazione.

n. di associazioni in ambito culturale

| n. 20 associazioni.

08. Attività autorizzativa e concessoria

Autorizzazioni all'occupazione di suolo pubblico

| Numero 7 autorizzazioni per occupazione Arena interna Castello Visconteo.

Permessi di costruire

| Con riferimento all'anno 2021, sono stati rilasciati n. 16 permessi di costruire.

Segnalazioni certificate di inizio attività

| Con riferimento all'anno 2021, sono state presentate n. 100 segnalazioni certificate di inizio attività

09. Erogazione diretta di vantaggi economici

Erogazione di premi o borse di studio

| Erogazione di n. 7 borse di studio per un totale di 2.400,00 Euro.

Erogazione somme in ambito scolastico

| Piano Diritto allo Studio:
Scuole statali (materna, primaria, secondaria di primo grado nonché materna presso Fondazione Pio e Teresa Calleri Gamondi): Investimento annuo

ANALISI DEL CONTESTO ESTERNO

| totale pari ad Euro 498.455,50.

Sovvenzioni e contributi in ambito culturale

| Contributo pari ad Euro 1.500,00 annui a favore della Banda locale.

Disabili

| In questo settore sono stati erogati un tot. di 4 contributi.

Emarginazione e povertà

| In questo settore sono stati erogati un tot. di 13 contributi.

Anziani

| In questo settore sono stati erogati un tot. di 12 contributi.

10. Attività assistenziale

n. interventi di assistenza domiciliare

| Il numero di interventi di assistenza domiciliare è pari a:

- ADM: 12 unità;
- Casetta: 15 unità;
- Anziani: 9 unità;
- Disabili: 3/5 unità;

n. persone assistite per indigenza

| Il numero delle persone assistite per indigenza ammonta a 150.

Servizio SAAP

| Il numero dei beneficiari del servizio di assistenza ad personam è pari a 47.

11. Servizi di igiene e tutela ambientale

aree di compostaggio dei rifiuti

| 0

ANALISI DEL CONTESTO ESTERNO

grado di differenziazione dei rifiuti

| Il grado di differenziazione dei rifiuti è pari al 73,65

Isole ecologiche per lo stoccaggio dei rifiuti

| E' presente una piattaforma per la raccolta differenziata sovracomunale.

Presenza di discariche abusive

| 0

12. Contenzioso

cause in corso di espletamento

| Sono in corso di espletamento 4 cause.

procedimenti penali per abusivismo edilizio

| Non si rilevano procedimenti penali per abusivismo edilizio

richieste di risarcimento di danni

| Le richieste di risarcimento di danni sono pari a nr. 11 per l'anno 2021 (di cui 8 aperte e 3 chiuse) e 7 per l'anno 2022 (di cui 4 aperte e 3 chiuse).

13. Violazioni e sanzioni

Numero infrazioni al codice della strada

| n. 1396 infrazioni al codice della strada nel corso dell'anno 2021.

Numero violazioni ai regolamenti comunali

| n. 11 violazioni ai regolamenti comunali nel corso dell'anno 2021.

Numero violazioni in materia urbanistica

| Numero sanzioni applicate in materia urbanistica: inviate alla Procura nr. 2 comunicazioni di notizie di reato.
Rilevate nr. 2 violazioni alla legge regionale in materia di amianto.

ANALISI DEL CONTESTO ESTERNO

Numero violazioni in ambito commerciale

| Nr. 2 nel corso dell'anno 2021.

Attività di controllo e sanzionatoria

Numero infrazioni al codice della strada

Numero sanzioni applicate in materia urbanistica

Numero violazioni ai regolamenti comunali

Numero violazioni in materia commerciale commercio

numero violazioni in materia tributaria

Numero violazioni rilevate in materia urbanistica

Attività produttive

attività artigianali

attività commerciali di piccole dimensioni

attività di commercio ambulante

attività industriali

ANALISI DEL CONTESTO ESTERNO

Comunicazione e trasporti

strade di grande comunicazione

Contenzioso

cause in corso di espletamento

giudizi presso il giudice di pace

ricorsi contro le violazioni amministrative

Erogazione diretta di vantaggi economici

Sovvenzioni e contributi in ambito sociale

Sovvenzioni e contributi in ambito sportivo

Gestione dei servizi di igiene e tutela ambientale

grado di differenziazione dei rifiuti

Patrimonio immobiliare

ANALISI DEL CONTESTO ESTERNO

Aree o immobili concessi in locazione o in uso

Popolazione

in età adulta (30-65 anni)

Rapporti con professionisti e imprese locali

Imprese locali a cui è affidata la prestazione di lavori, servizi o forniture

Professionisti locali a cui è affidata la prestazione di lavori, servizi o forniture

Analisi del contesto interno

ANALISI DEL CONTESTO INTERNO

La struttura organizzativa dell'ente è stata definita con la deliberazione della Giunta Comunale n. 62 del 12/03/2018, modificata con deliberazione giuntale n. 109 del 09/06/2018, quindi con deliberazione giuntale n. 143 del 24/10/2020 e con deliberazione giuntale n. 177 del 07.12.2020 ed infine con deliberazione giuntale n. 13 del 11/02/2022.

La struttura è ripartita in Aree. Ciascuna Area è organizzata in uffici. Al Vertice di ciascuna Area è posto un responsabile di Categoria D, titolare di posizione organizzativa. E' istituito un Ufficio di Staff alle dirette dipendenze di Segretario Generale di cui fa parte un funzionario di categoria D.

La dotazione organica effettiva prevede:

- n. 1 Segretario Comunale; - n. zero dirigenti; - n. 29 dipendenti al 01.04.2022 dei quali titolari di posizione organizzativa n. 5
(Allegata rappresentazione grafica "Organigramma" Situazione a febbraio 2022) - Figura 1

ANALISI DEL CONTESTO INTERNO

COMUNE DI PANDINO

All. B - Organigramma agg. 2022

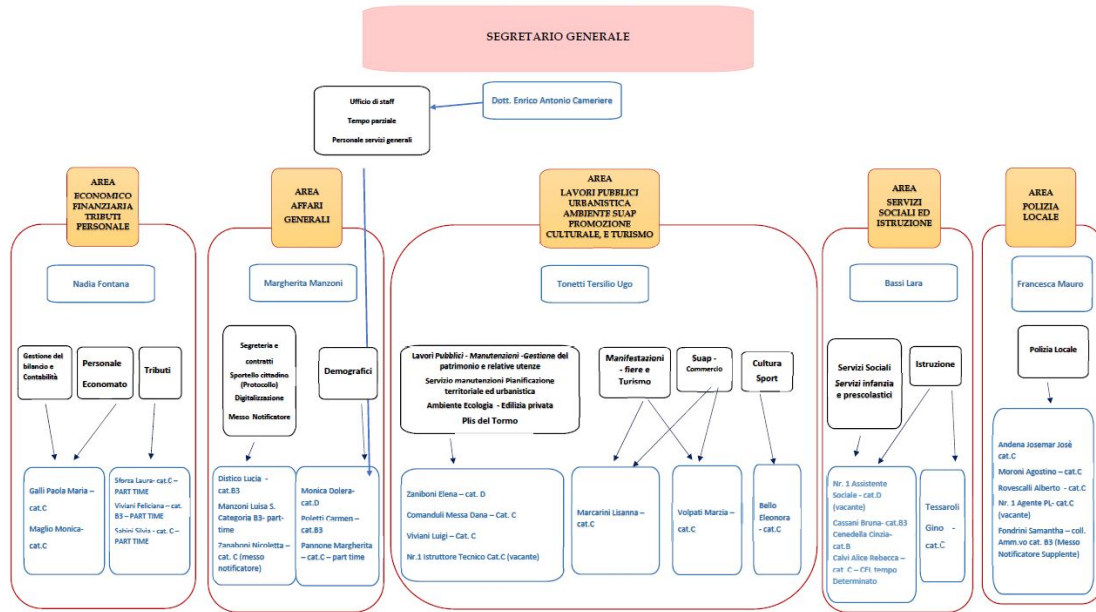

Gestione del rischio

- a) Metodologia di analisi del rischio
- b) Aree di rischio dell'ente
- c) Settori - aree di rischio e processi
- d) Mappatura e misure dei processi
- e) Misure di prevenzione

La metodologia di analisi del rischio, nel rispetto delle prescrizioni contenute nel Piano Nazionale Anticorruzione, si caratterizza per l'individuazione di ambiti (fattori abilitanti) la cui modalità di gestione può determinare l'eventuale insorgenza di rischi corruttivi.

A tal fine, per ogni ambito sono state individuate le specifiche "modalità di attuazione" e in corrispondenza di ciascuna esse è stato definito un "grado di rischio", come di seguito indicato.

Atto di impulso

Discrezionale	alto
Prescrizione Normativa	basso
Istanza di parte	medio
Parzialmente discrezionale	medio
Vincolato	basso
Con atto di programmazione	basso
in conseguenza di un atto precedente	basso
a seguito di eventi	medio
a seguito di accertamento	alto

Modalità di attuazione

discrezionali	alto
parzialmente discrezionali	medio
vincolate	basso
definite	basso
definite da atti precedenti	basso
definite da norme o regolamenti	basso
definite con parametri e sistemi di calcolo	basso
a seguito di verifica	alto

Quantificazione del quantum

non ricorre	basso
discrezionale	alto
parzialmente discrezionale	medio
vincolata	basso
definita	basso

definita da atti precedenti	basso
definita da norme o regolamenti	basso
definita con parametri e sistemi di calcolo	basso
Individuazione del destinatario	
non ricorre	basso
mediante procedura selettiva	alto
in base a requisiti	medio
in modo vincolato	basso
a seguito dell'istanza	basso
definito in atti precedenti	basso
definito da norme di legge	basso
discrezionale	alto
controinteressati	
non sono presenti	basso
possibili	medio
sono presenti	alto
occasionali	medio
sistema di controllo	
nessuno	alto
previsto	medio
previsto per alcune fasi	medio
successivo	basso
successivo a campione	medio
nel corso della procedura	basso
controllo costante e diffuso	basso
non è richiesto	basso
non è previsto	alto
Obblighi di pubblicazione	
non sono previsti	alto
previsti per alcune fasi	medio
previsti	basso

Quadro normativo

stabile	basso
variabile	alto
complesso	alto
stabile ma complesso	alto

Sistema di pianificazione

previsto	basso
previsto ma non attuato	alto
da prevedere	alto
non è necessario	basso
non è previsto	medio
è previsto per alcune fasi	medio

Conflitto di interessi

non ricorre	basso
probabile	medio
molto probabile	alto
possibile	alto

Sistemi di partecipazione

non richiesti	basso
previsti e attuati	basso
possibili ma non attuati	medio
necessari ma non attuati	alto
non sono presenti	medio
sono presenti	basso
occasionalmente	medio

Atti di indirizzo

non richiesti	basso
previsti	basso
previsti ma da adeguare	medio
da prevedere	alto
possibili	medio

sono presenti	basso
occasionalmente	medio
non sono presenti	alto
Tempi di attuazione	
non sono definiti	alto
non sempre rispettati	alto
definiti	basso
definiti ma non monitorati	alto
non definibili	alto
sono definiti e monitorati	basso
sono definiti ma non sempre monitorati	alto
definiti in parte	medio

ELENCO DELLE AREE DI RISCHIO INDIVIDUATE**01. Acquisizione e progressione del personale**

Provvedimenti relativi alle procedure selettive per l'assunzione di personale anche a tempo determinato, nonché ogni altro provvedimento riguardante la progressione, sia di tipo economico sia di carriera

n. dei processi individuati **5**n. di misure di prevenzione: **12****Ambiti di rischio**

- definizione del fabbisogno
- individuazione dei requisiti per l'accesso
- definizione delle modalità di selezione
- verifica dei requisiti dell'accesso
- pubblicazione e trasparenza

Registro dei rischi

- definizione non corrispondente all'effettivo fabbisogno
- individuazione di requisiti per l'accesso che non garantiscano equità nella partecipazione o non corrispondano al profilo da acquisire
- definizione di modalità di selezione che non garantiscono imparzialità od oggettività
- inadeguatezza o assenza della verifica dei requisiti dei concorrenti
- mancato rispetto degli obblighi di pubblicazione e trasparenza

obblighi di informazione

- n. selezioni avviate
- n. eventuali rettifiche al bando
- n. assunzioni a tempo determinato
- n. assunzioni a tempo indeterminato
- n. progressioni orizzontali
- n. progressioni verticali
- eventuali contenziosi avviati

MISURE DI PREVENZIONE COMUNI A TUTTI I PROCESSI DELL'AREA

ELENCO DELLE AREE DI RISCHIO INDIVIDUATE**02. Contratti pubblici**

Contratti per la fornitura di di servizi, lavori o beni con qualunque modalità di affidamento

n. dei processi individuati **35**

n. di misure di prevenzione: **101**

Ambiti di rischio

- programmazione del fabbisogno
- modalità di scelta del contraente
- definizione degli obblighi contrattuali
- individuazione dei componenti della commissione/del seggio
- individuazione della rosa dei partecipanti
- esecuzione del contratto
- liquidazione/pagamento
- escursione della polizza fidejussoria

Registro dei rischi

- definizione del fabbisogno orientata a finalità non corrispondenti a quelle dell'ente
- modalità di scelta del contraente non conformi alle prescrizioni normative o che non garantiscano effettiva imparzialità
- inadeguatezza o incompletezza degli obblighi contrattuali
- incompetenza, inconfiribilità o inadeguatezza dei componenti di commissione
- definizione della rosa dei partecipanti non conforme al principio di rotazione
- inadeguatezza o mancanza della verifica sulla regolare esecuzione delle prestazioni
- liquidazione in assenza della verifica di regolare esecuzione
- pagamento in violazione del principio di cronologicità
- acquisizione di polizze fidejussorie inadeguate, mancate escursioni delle polizze quando richieste

obblighi di informazione

- n. affidamenti in proroga
- n. affidamenti diretti < 1.000 euro
- n. affidamenti diretti > 1.000 euro
- n. affidamenti < € 40.000
- n. affidamenti > € 40.000
- n. affidamenti in somma urgenza
- n. eventuali contenziosi avviati
- n. revoche di bandi già pubblicati
- n. rettifiche di bandi già pubblicati
- n. rimostranze pervenute sull'operato in materia di contratti

MISURE DI PREVENZIONE COMUNI A TUTTI I PROCESSI DELL'AREA

ELENCO DELLE AREE DI RISCHIO INDIVIDUATE**03. Provvedimenti ampliativi della sfera giuridica, privi di effetto economico diretto**

Provvedimenti relativi all'attribuzione di vantaggi che non producono un effetto economico diretto (autorizzazioni, concessioni, ecc.)

n. dei processi individuati **15**

n. di misure di prevenzione: **18**

Ambiti di rischio

Previsione regolamentare dei requisiti e criteri di attribuzione di vantaggi
Pubblicazione e trasparenza
Applicazione dei criteri prescritti e condizioni per il rilascio o il rinnovo
Modalità di utilizzo
Corresponsione dei pagamenti

Registro dei rischi

- Assenza o inadeguatezza delle prescrizioni regolamentari
- Mancanza di verifica delle condizioni e dei requisiti per il rilascio o il rinnovo
- assenza di controlli sul corretto impiego delle autorizzazioni o delle concessioni
- assenza di controlli sulla corresponsione dei pagamenti

obblighi di informazione

n. autorizzazioni rilasciate
n. autorizzazioni negate
n. concessioni rilasciate
n. concessioni rinnovate
n. concessioni revocate
tempo medio di rilascio di autorizzazioni
tempo medio di rilascio delle concessioni
eventuale contenzioso

MISURE DI PREVENZIONE COMUNI A TUTTI I PROCESSI DELL'AREA

ELENCO DELLE AREE DI RISCHIO INDIVIDUATE**04. Provvedimenti ampliativi della sfera giuridica, con effetto economico diretto**

Provvedimenti che si caratterizzano per la erogazione diretta di contributi economici, anche se nella forma della sovvenzione o del rimborso

n. dei processi individuati **9**n. di misure di prevenzione: **12****Ambiti di rischio**

- predefinizione dei requisiti e criteri di attribuzione di vantaggi
- determinazione del "quantum"
- accessibilità alle informazioni
- individuazione dei destinatari dei benefici
- trasparenza amministrativa
- verifica dei presupposti soggettivi

Registro dei rischi

- Mancata previsione o dei requisiti per la concessioni di provvidenze economiche
- Mancata o non adeguata definizione dei criteri per la determinazione del "quantum"
- Mancata pubblicazione degli atti ai fini della partecipazione
- mancata verifica dei presupposti per la corresponsione dei contributi

obblighi di informazione

- n. richieste di contributi esaminate
- n. richieste di contributi accolte
- eventuali situazioni patologiche riscontrate

MISURE DI PREVENZIONE COMUNI A TUTTI I PROCESSI DELL'AREA

ELENCO DELLE AREE DI RISCHIO INDIVIDUATE**05. Gestione delle entrate**

Provvedimenti relativi al processo di acquisizione di risorse economiche, a qualunque titolo e per ciascuna delle fasi dell'entrata

n. dei processi individuati **12**

n. di misure di prevenzione: **13**

Ambiti di rischio

- determinazione dell'importo
- fase di accertamento
- riscossione
- iscrizione a ruolo
- procedure coattive
- riconoscimento di sgravi
- applicazione di esenzioni o riduzioni

Registro dei rischi

- Arbitrarietà nelle determinazione del quantum
- Mancata emissione degli accertamenti
- Mancata o parziale riscossione
- Mancata iscrizione a ruolo
- mancata attivazione delle procedure coattive
- Indebita applicazione di esenzioni o riduzioni

obblighi di informazione

- n. richieste di sgravio presentate
- n. richieste di agravio accolte
- verifiche sulla mancata riscossione di proventi

MISURE DI PREVENZIONE COMUNI A TUTTI I PROCESSI DELL'AREA

ELENCO DELLE AREE DI RISCHIO INDIVIDUATE**06. Gestione della spesa**

Provvedimenti che riguardano tutte le attività che comportino impegno, liquidazione o pagamento di somme di denaro, a qualunque titolo

n. dei processi individuati **13**n. di misure di prevenzione: **20****Ambiti di rischio**

- determinazione dell'ammontare
- regolarità dell'obbligazione
- vincoli di spesa
- condizioni per il pagamento
- cronologicità

Registro dei rischi

- Mancata verifica della regolarità dell'obbligazione
- mancata verifica della regolarità della prestazione
- Mancata verifica delle condizioni oggettive e soggettive per procedere al pagamento
- Mancato rispetto della cronologicità nei pagamenti

obblighi di informazione

- n. atti di liquidazione improcedibili
- eventuali patologie riscontrate

MISURE DI PREVENZIONE COMUNI A TUTTI I PROCESSI DELL'AREA

ELENCO DELLE AREE DI RISCHIO INDIVIDUATE**07. Gestione del patrimonio**

Provvedimenti e attività relative alla cura del patrimonio, sia con riferimento ai beni di proprietà dell'ente, sia con riferimento ai beni utilizzati dall'ente, ma di proprietà di altri soggetti, pubblici o privati

n. dei processi individuati **9**n. di misure di prevenzione: **14****Ambiti di rischio**

- censimento del patrimonio
- affidamento dei beni patrimoniali
- definizione dei canoni
- definizione del fabbisogno di aree o immobili in locazione passiva
- modalità di individuazione dell'area
- determinazione del canone

Registro dei rischi

- Mancato o incompleto censimento dei beni
- Mancata definizione dei criteri per l'affidamento dei beni in gestione o locazione
- Definizione del fabbisogno di immobili non corrispondente all'interesse pubblico
- determinazione incongrua dei canoni di locazione passiva
- Mancata riscossione dei canoni di locazione attiva
- Mancata verifica del corretto utilizzo dei beni di proprietà dell'ente

obblighi di informazione

- stato del censimento dei beni patrimoniali
- n. sopralluoghi per la verifica delle condizioni del patrimonio
- adeguatezza della congruità dei canoni attivi
- adeguatezza della congruità dei canoni passivi
- stato di riscossione dei canoni attivi
- stato di pagamento dei canoni passivi

MISURE DI PREVENZIONE COMUNI A TUTTI I PROCESSI DELL'AREA

ELENCO DELLE AREE DI RISCHIO INDIVIDUATE**08. Controlli, verifiche, ispezioni e sanzioni**

Provvedimenti e processi di lavoro relativi all'esercizio dell'attività di verifica o controllo, con particolare riguardo a quelli che possono tradursi in sanzioni pecuniarie o di altra natura

n. dei processi individuati **11**n. di misure di prevenzione: **17****Ambiti di rischio**

- decisione in ordine agli interventi da effettuare
- determinazione del quantum in caso di violazione di norme
- cancellazione di accertamenti di violazioni già effettuati

Registro dei rischi

- ricorrenza e abitudine dei soggetti controllori
- Omissione o inadeguatezza dell'attività di controllo
- indebita cancellazione di accertamenti di violazioni già effettuati
- mancata riscossione delle sanzioni pecuniarie
- mancata applicazione delle sanzioni

obblighi di informazione

attività di pianificazione dei controlli
n. cancellazioni di sanzioni

MISURE DI PREVENZIONE COMUNI A TUTTI I PROCESSI DELL'AREA**09. Incarichi e nomine**

Provvedimenti di conferimento di incarichi, a qualunque titolo, sia interni, sia esterni all'ente

n. dei processi individuati **6**n. di misure di prevenzione: **12****Ambiti di rischio**

- presupposti normativi per l'affidamento di incarico all'esterno
- definizione dei requisiti
- definizione dell'oggetto della prestazione
- regolarità e completezza dell'esecuzione della prestazione

Registro dei rischi

- Definizione orientata dei criteri di conferimento degli incarichi
- Indeterminatezza dell'oggetto della prestazione
- Mancata verifica dei requisiti per l'attribuzione dell'incarico
- mancato rispetto degli obblighi di pubblicazione
- Mancata verifica della prestazione resa
- Mancata verifica dell'eventuale incompatibilità

obblighi di informazione

n. procedure selettive avviate
n. incarichi conferiti
n. verifiche di assenza di cause di inconferibilità
n. verifiche di assenza di cause di incompatibilità
eventuali rettifiche di avvisi di selezione già pubblicati
n. revoche di avvisi di selezione già pubblicati
n. segnalazioni di possibili irregolarità

MISURE DI PREVENZIONE COMUNI A TUTTI I PROCESSI DELL'AREA

ELENCO DELLE AREE DI RISCHIO INDIVIDUATE**10. Affari legali e contenzioso**

processi di lavoro relativi sia alla individuazione dei professionisti, sia alla determinazione del corrispettivo, sia ancora alla gestione diretta di controversie

n. dei processi individuati **9**n. di misure di prevenzione: **11****Ambiti di rischio**

- individuazione del professionista a cui affidare il patrocinio
- determinazione del corrispettivo
- obblighi di trasparenza e pubblicazione
- transazione
- Rimborso delle spese legali

Registro dei rischi

- affidamento dell'incarico di patrocinio
- inadeguatezza dei presupposti di legge nella determinazione del quantum
- Assenza di un vantaggio per l'ente alla transazione
- Assenza del parere legale nella transazione su giudizi pendenti
- Mancata approvazione del Consiglio comunale nel caso di transazione che impegni più esercizi
- Mancanza dei presupposti per il rimborso delle spese legali

obblighi di informazione

- n. incarichi di patrocinio conferiti
- n. pratiche di contenzioso pendenti
- n. pratiche di contenzioso definite
- n. rimborsi per spese legali
- n. transazioni

MISURE DI PREVENZIONE COMUNI A TUTTI I PROCESSI DELL'AREA**11. Gestione servizio demografico ed elettorale**

attività relativa all'anagrafe, ai servizi demografici e dello stato civile

n. dei processi individuati **8**n. di misure di prevenzione: **16****Ambiti di rischio**

- veridicità dei dati inseriti
- residenze anagrafiche e domicilio
- mancato rispetto dei tempi previsti
- inadeguatezza dei controlli dei dati dichiarati

Registro dei rischi**obblighi di informazione**

- eventuali rimostranze pervenute
- eventuali criticità riscontrate

MISURE DI PREVENZIONE COMUNI A TUTTI I PROCESSI DELL'AREA

ELENCO DELLE AREE DI RISCHIO INDIVIDUATE**12. Governo del territorio - pianificazione urbanistica**

pianificazione e varianti urbanistiche; strumentazione attuativa; convenzioni urbanistiche; fase esecutiva delle opere di urbanizzazione

n. dei processi individuati **6**

n. di misure di prevenzione: **8**

Ambiti di rischio

- processo di definizione della pianificazione territoriale
- fase di redazione del piano
- fase di pubblicazione del piano e raccolta delle osservazioni
- fase di approvazione del piano
- autorizzazione nelle more
- autorizzazione per l'effettuazione di programmi complessi
- procedura di urbanistica negoziata
- scelte/maggior consumo di suolo che procurano indebito vantaggio ai destinatari del provvedimento
- disparità di trattamento;
- sottostima del valore generato da variante

obblighi di informazione

- n. varianti in approvazione
- n. varianti approvate
- n. osservazioni pervenute
- n. osservazioni accolte

Registro dei rischi**MISURE DI PREVENZIONE COMUNI A TUTTI I PROCESSI DELL'AREA**

ELENCO DELLE AREE DI RISCHIO INDIVIDUATE**13. Governo del territorio - edilizia privata***rilascio o controllo dei titoli abilitativi edilizi*n. dei processi individuati **2**n. di misure di prevenzione: **5****Ambiti di rischio**

- autorizzazione nelle more dell'approvazione del piano
- inadeguatezza dell'attività di controllo
- inadeguatezza delle verifiche documentali
- mancata effettuazione di sopralluoghi
- mancata applicazione delle norme urbanistiche

obblighi di informazione

- n. permessi di costruire richiesti
- n. permessi di costruire rilasciati
- tempi medi di rilascio permesso di costruire
- n. segnalazione abusi edilizi
- n. sopralluoghi
- n. ordinanze sospensione lavori
- n. accertamenti mancata ottemperanza

Registro dei rischi**MISURE DI PREVENZIONE COMUNI A TUTTI I PROCESSI DELL'AREA**

RIEPILOGO PER SETTORI

	n. aree di rischio	n. processi	n. misure di prevenzione
AREA AFFARI GENERALI	10	30	59
AREA ECONOMICO-FINANZIARIA E PERSONALE	9	23	46
AREA SERVIZI SOCIALI E ISTRUZIONE	7	17	35
AREA LAVORI PUBBLICI, URBANISTICA, AMBIENTE, SUAP, PROMOZIONE CULTURALE E TURISMO	11	32	63
AREA POLIZIA LOCALE	8	15	25
TUTTI I RESPONSABILI			

AREA AFFARI GENERALI

Segreteria e Contratti, Protocollo, Digitalizzazione, Messo Notificatore, Demografici

area di rischio

02. Contratti pubblici

processi di lavoro

misure di prevenzione

<input type="radio"/> - affidamenti diretti < € 5.000	3
<input type="radio"/> - nomina dei componenti della commissione di gara	2
<input type="radio"/> - Procedure negoziate	3
<input type="radio"/> - affidamento diretto "sotto soglia"	6
<input type="radio"/> - acquisto di beni e servizi mediante selezione pubblica	3
<input type="radio"/> - affidamenti in proroga	2
<input type="radio"/>	

area di rischio

03. Provvedimenti ampliativi della sfera giuridica, privi di effetto economico diretto

processi di lavoro

misure di prevenzione

<input type="radio"/> - concessione di suolo pubblico	2
<input type="radio"/> - Patrocini	1

area di rischio

04. Provvedimenti ampliativi della sfera giuridica, con effetto economico diretto

processi di lavoro

misure di prevenzione

<input type="radio"/> - Concessione di contributi	2
<input type="radio"/> - Rimborso di spese sostenute	2

area di rischio

05. Gestione delle entrate

processi di lavoro

misure di prevenzione

 - accertamento di un credito da proventi per la prestazione di un servizio

1

 - riscossione a seguito di accertamento di una violazione

2

area di rischio

06. Gestione della spesa

processi di lavoro

misure di prevenzione

 - atti di impegno

2

 - atti di liquidazione

1

area di rischio

07. Gestione del patrimonio

processi di lavoro

misure di prevenzione

 - affidamento di immobili in gestione o locazione

2

area di rischio

08. Controlli, verifiche, ispezioni e sanzioni

processi di lavoro

misure di prevenzione

 - applicazioni di sanzioni amministrative

2

 - cancellazione di sanzioni accertate

1

area di rischio

09. Incarichi e nomine

processi di lavoro

misure di prevenzione

 - affidamento di incarico di prestazione professionale

2

area di rischio

10. Affari legali e contenzioso

processi di lavoro

misure di prevenzione

 - attribuzione di incarico di patrocinio

2

 - Rimborso delle spese legali

1

 - transazioni

1

area di rischio

11. Gestione servizio demografico ed elettorale

processi di lavoro

misure di prevenzione

 - Iscrizioni / Variazioni anagrafiche

2

 Cancellazione per irreperibilità

2

 Immigrazione dall'estero di cittadini stranieri

2

 Iscrizione e cancellazione dalle liste elettorali

2

 Rilascio carte d'identità anche su istanza di altri comuni

2

 Trasferimento di residenza all'interno del comune

2

 Trasferimento di residenza da altro comune

3

 Emigrazione all'estero di cittadino italiano

1

AREA ECONOMICO-FINANZIARIA E PERSONALE

Gestione del Bilancio e Contabilità, Personale, Economato, Tributi

area di rischio

01. Acquisizione e progressione del personale

processi di lavoro

misure di prevenzione

 - assunzione di personale a tempo determinato

3

 - assunzione di personale a tempo indeterminato

3

 - autorizzazione allo svolgimento di incarichi esterni

2

 - progressione orizzontale

2

 - progressione verticale

2

area di rischio

02. Contratti pubblici

processi di lavoro

misure di prevenzione

 - affidamenti diretti < € 5.000

4

 - nomina dei componenti della commissione di gara

3

 - Procedure negoziate

3

 - affidamento diretto "sotto soglia"

5

area di rischio

03. Provvedimenti ampliativi della sfera giuridica, privi di effetto economico diretto

processi di lavoro

misure di prevenzione

 - concessione di suolo pubblico

1

area di rischio

04. Provvedimenti ampliativi della sfera giuridica, con effetto economico diretto

processi di lavoro

misure di prevenzione

 - Rimborso di spese sostenute

1

area di rischio

05. Gestione delle entrate

processi di lavoro

misure di prevenzione

 - rimborsi TARI-IMU-TASI-COSAP

1

 - riscossione a seguito di accertamento di una violazione

2

 - accertamento di un credito derivante da imposte o tributi

1

 - accertamento di un credito da proventi per la prestazione di un servizio

1

area di rischio

06. Gestione della spesa

processi di lavoro

misure di prevenzione

 - emissione di mandati di pagamento

1

 - atti di impegno

2

 - atti di liquidazione

1

area di rischio

08. Controlli, verifiche, ispezioni e sanzioni

processi di lavoro

misure di prevenzione

 - applicazioni di sanzioni amministrative

2

 - annullamento di sanzioni accertate

1

area di rischio

09. Incarichi e nomine

processi di lavoro

misure di prevenzione

 - affidamento di incarico di prestazione professionale

2

area di rischio

10. Affari legali e contenzioso

processi di lavoro

misure di prevenzione

 - attribuzione di incarico di patrocinio

2

 - transazioni

1

AREA SERVIZI SOCIALI E ISTRUZIONE

Servizi Sociali, Servizi per l'infanzia e prescolastici, Coordinamento dei servizi sociali sub ambito, Istruzione

area di rischio

02. Contratti pubblici

processi di lavoro

misure di prevenzione

- affidamenti diretti < € 5.000

4

- nomina dei componenti della commissione di gara

3

- Procedure negoziate

4

- affidamento diretto "sotto soglia"

4

- affidamenti in proroga

2

area di rischio

03. Provvedimenti ampliativi della sfera giuridica, privi di effetto economico diretto

processi di lavoro

misure di prevenzione

- assegnazione alloggi di edilizia residenziale pubblica

1

- inserimento disabili in strutture residenziali e diurne

1

- Provvedimenti di accesso a servizi o benefici assistenziali

3

- Provvedimenti di assegnazione / collocazione in strutture assistenziali

1

area di rischio

04. Provvedimenti ampliativi della sfera giuridica, con effetto economico diretto

processi di lavoro

misure di prevenzione

- Concessione di contributi

2

- Esenzione o erogazione di buoni per la fruizione di servizi

1

● - Rimborso di spese sostenute

1

area di rischio

05. Gestione delle entrate

processi di lavoro

misure di prevenzione

● - accertamento di un credito da proventi per la prestazione di un servizio

1

area di rischio

06. Gestione della spesa

processi di lavoro

misure di prevenzione

● - atti di impegno

2

● - atti di liquidazione

2

area di rischio

09. Incarichi e nomine

processi di lavoro

misure di prevenzione

● - affidamento di incarico di prestazione professionale

2

area di rischio

10. Affari legali e contenzioso

processi di lavoro

misure di prevenzione

● - transazioni

1

AREA LAVORI PUBBLICI, URBANISTICA, AMBIENTE, SUAP, PROMOZIONE CULTURALE E TURISMO

Pianificazione territoriale ed urbanistica, Ambiente, Ecologia, Edilizia Privata, Plis del Tormo, Manifestazioni - fiere e turismo, Suap-commercio, Cultura e Sport

area di rischio

02. Contratti pubblici

processi di lavoro

misure di prevenzione

● - affidamenti diretti < € 5.000

3

● - nomina dei componenti della commissione di gara

3

● - Procedure negoziate

3

● - affidamento diretto "sotto soglia"

6

● - affidamenti in proroga

2

● - affidamento di lavori in somma urgenza

2

● - Programmazione del fabbisogno di acquisti di beni e servizi

1

● - varianti in corso di esecuzione del contratto

2

area di rischio

03. Provvedimenti ampliativi della sfera giuridica, privi di effetto economico diretto

processi di lavoro

misure di prevenzione

● - rilascio di autorizzazioni

1

● - SCIA per apertura, cessazione o variazione di esercizio commerciale

1

● - concessione di suolo pubblico

2

area di rischio

04. Provvedimenti ampliativi della sfera giuridica, con effetto economico diretto

processi di lavoro

misure di prevenzione

 - Rimborso di spese sostenute

1

area di rischio

05. Gestione delle entrate

processi di lavoro

misure di prevenzione

 - accertamento di un credito da proventi per la prestazione di un servizio

1

area di rischio

06. Gestione della spesa

processi di lavoro

misure di prevenzione

 - atti di impegno

2

 - atti di liquidazione

1

area di rischio

07. Gestione del patrimonio

processi di lavoro

misure di prevenzione

 - alienazione di beni

3

 - acquisizione in locazione di beni privati (locazione passiva)

2

 - acquisizione di aree o immobili privati

3

 - affidamento di aree comunali o immobili in gestione o locazione per uso privato

3

area di rischio

08. Controlli, verifiche, ispezioni e sanzioni

processi di lavoro

misure di prevenzione

 - applicazioni di sanzioni amministrative

2

 - cancellazione di sanzioni accertate

1

 - controlli anonari, commerciali, edilizi e ambientali

2

area di rischio

09. Incarichi e nomine

processi di lavoro

misure di prevenzione

 - affidamento di incarico di prestazione professionale

2

area di rischio

10. Affari legali e contenzioso

processi di lavoro

misure di prevenzione

 - transazioni

1

area di rischio

12. Governo del territorio - pianificazione urbanistica

processi di lavoro

misure di prevenzione

 - Cessione delle aree necessarie per opere di urbanizzazione primaria e secondaria

1

 - Verifica dell'esecuzione delle opere di urbanizzazione

1

 Convenzione urbanistica

1

 monetizzazione aree a standard

1

 Piani attuativi di iniziativa privata

2

● Predisposizione, aggiornamento e varianti Piano Urbanistico

2

area di rischio

13. Governo del territorio - edilizia privata

processi di lavoro

misure di prevenzione

● - rilascio permesso di costruire

3

● - vigilanza sugli abusi edilizi

2

AREA POLIZIA LOCALE

Servizi Polizia Locale

area di rischio

02. Contratti pubblici

processi di lavoro

misure di prevenzione

 - affidamenti diretti < € 5.000

4

 - nomina dei componenti della commissione di gara

2

 - Procedure negoziate

3

area di rischio

03. Provvedimenti ampliativi della sfera giuridica, privi di effetto economico diretto

processi di lavoro

misure di prevenzione

 - concessione di suolo pubblico

2

 - Patrocini

1

 (procedimento) Rilascio contrassegno disabili

1

area di rischio

04. Provvedimenti ampliativi della sfera giuridica, con effetto economico diretto

processi di lavoro

misure di prevenzione

 - Rimborso di spese sostenute

1

area di rischio

05. Gestione delle entrate

processi di lavoro

misure di prevenzione

 - accertamento di un credito da proventi per la prestazione di un servizio

1

 - riscossione a seguito di accertamento di una violazione

1

area di rischio

06. Gestione della spesa

processi di lavoro

misure di prevenzione

 - atti di impegno

2

 - atti di liquidazione

1

area di rischio

08. Controlli, verifiche, ispezioni e sanzioni

processi di lavoro

misure di prevenzione

 - applicazioni di sanzioni amministrative

2

 - cancellazione di sanzioni accertate

1

area di rischio

09. Incarichi e nomine

processi di lavoro

misure di prevenzione

 - affidamento di incarico di prestazione professionale

2

area di rischio

10. Affari legali e contenzioso

processi di lavoro

misure di prevenzione

 - transazioni

1

mappatura dei processi e individuazione delle misure di prevenzione

AREA AFFARI GENERALI

02. Contratti pubblici

processo di lavoro

- affidamenti diretti < € 5.000

DESCRIZIONE DEL PROCESSO
AFFIDAMENTI DI FORNITURE DI BENI E SERVIZI

INPUT

determina a contrarre in relazione al fabbisogno (articolo 192 del TUEL)

OUTPUT

Acquisizione del bene, del servizio o dei lavori

FASI E ATTIVITA'

determinazione del fabbisogno, stima della qualità e della quantità della prestazione richiesta, stima dei costi, determinazione di contrattare con affidamento diretto,

TEMPI DI ATTUAZIONE

dovrebbero essere definiti nella programmazione del fabbisogno

VINCOLI E CRITICITA' DEL PROCESSO DECISIONE

il processo si caratterizza per una elevata discrezionalità che tuttavia si rende necessaria per garantire la celerità negli approvvigionamenti

mappatura del rischio

atto di impulso	discrezionale	alto
modalità di attuazione	parzialmente discrezionali	medio
determinazione del "quantum"	discrezionale	alto
individuazione del destinatario	discrezionalmente	alto
controinteressati	possibili	medio
sistema di controllo	successivo a campione	medio
trasparenza	previsti	basso
quadro normativo	complesso	alto
sistema di pianificazione	non è previsto	medio
conflitto di interessi	possibile	alto
sistemi di partecipazione	non sono presenti	medio
atti di indirizzo	non richiesti	basso
tempi di attuazione	non sono definiti	alto

	rischio alto	rischio medio	rischio basso
ricorrenze	6	5	2
percentuale	46 %	38 %	15 %

misure di prevenzione

ambito di rischio

Conflitto di interessi

misura di prevenzione

verifica assenza conflitto di interessi

cadenza

nel corso del procedimento

responsabile

MANZONI MARGHERITA MARIA

ambito di rischio

Controllo

misura di prevenzione

Verifica dei requisiti dell'aggiudicatario e del secondo in graduatoria

cadenza

nel corso del procedimento

responsabile

MANZONI MARGHERITA MARIA

ambito di rischio

Trasparenza e partecipazione

misura di prevenzione

rispetto degli obblighi di trasparenza

cadenza

nel corso del procedimento

responsabile

MANZONI MARGHERITA MARIA

02. Contratti pubblici

processo di lavoro

- nomina dei componenti della commissione di gara

INPUT

Necessità di effettuare la valutazione delle offerte

OUTPUT

Provvedimento di composizione della commissione

FASI E ATTIVITA'

Bando di gara con indicazione di criteri di valutazione, definizione dei requisiti richiesti per fare parte della commissione, individuazione dei possibili componenti, acquisizione delle disponibilità a fare parte della commissione, acquisizione delle dichiarazioni di assenza di cause di inconferibilità e incompatibilità, provvedimento di nomina

TEMPI DI ATTUAZIONE

non sempre definibili

VINCOLI E CRITICITA' DEL PROCESSO DECISIONE

Il processo si caratterizza per una ampia discrezionalità in ordine alla individuazione dei componenti. A tal fine è opportuno presidiare gli aspetti relativi alla imparzialità e all'assenza di cause di inconferibilità e incompatibilità.

mappatura del rischio

atto di impulso	discrezionale	alto
modalità di attuazione	discrezionali	alto
determinazione del "quantum"	definita da norme o regolamenti	basso
individuazione del destinatario	discrezionale	alto
controinteressati	possibili	medio
sistema di controllo	nessuno	alto
trasparenza	previsti	basso
quadro normativo	complesso	alto
sistema di pianificazione	previsto	basso
conflitto di interessi	possibile	alto
sistemi di partecipazione	non sono presenti	medio
atti di indirizzo	non sono presenti	alto
tempi di attuazione	non sono definiti	alto

	rischio alto	rischio medio	rischio basso
ricorrenze	8	2	3
percentuale	62 %	15 %	23 %

misure di prevenzione

ambito di rischio

Conferibilità

misura di prevenzione



acquisizione delle dichiarazioni di assenza di cause di inconferibilità del seggio di gara o dei componenti delle commissioni

cadenza

nel corso del procedimento

responsabile

MANZONI MARGHERITA MARIA

● **verifica assenza conflitto di interessi**

cadenza
 nel corso del procedimento

responsabile
 MANZONI MARGHERITA MARIA

02. Contratti pubblici

processo di lavoro
- Procedure negoziate

INPUT
 Esigenza di acquisire l'offerta per la fornitura di una prestazione di lavori, beni o servizi

OUTPUT
 Provvedimento di aggiudicazione

FASI E ATTIVITA'
 Programmazione del fabbisogno, individuazione della prestazione richiesta, definizione del quantum, determinazione di ricorrere alla procedura negoziata, individuazione di una rosa di operatori economici a cui richiedere l'offerta, acquisizione delle offerte, valutazione dell'offerta ritenuta vantaggiosa, aggiudicazione

TEMPI DI ATTUAZIONE
 sono definiti per singole fasi ma non sempre nella durata complessiva del processo

VINCOLI E CRITICITA' DEL PROCESSO DECISIONE
 il processo si caratterizza per la discrezionalità nella scelta della modalità di individuazione del contraente disciplinata dall'articolo 63 del decreto legislativo 50/2016, Codice dei contratti, rubricato come "Uso della procedura negoziata senza previa pubblicazione di un bando di gara" che si caratterizza perchè, in via eccezionale e nei casi tassativamente disciplinati dalla norma, si consente alle pubbliche amministrazioni di procedere all'affidamento di un appalto, senza il ricorso a un bando di gara, mediante la consultazione di operatori economici individuati dalla stessa amministrazione.

mappatura del rischio

atto di impulso	discrezionale	alto
modalità di attuazione	parzialmente discrezionale	medio
determinazione del "quantum"	discrezionale	alto
individuazione del destinatario	discrezionale	alto
controinteressati	possibili	medio
sistema di controllo	successivo a campione	medio
trasparenza	previsti	basso
quadro normativo	variabile	alto
sistema di pianificazione	non è previsto	medio
conflitto di interessi	possibile	alto
sistemi di partecipazione	occasionalmente	medio
atti di indirizzo	non sono presenti	alto
tempi di attuazione	definiti in parte	medio

	rischio alto	rischio medio	rischio basso
ricorrenze	6	6	1
percentuale	46 %	46 %	8 %

ambito di rischio

Conflitto di interessi

misura di prevenzione

- **verifica assenza conflitto di interessi**

cadenza

nel corso del procedimento

responsabile

MANZONI MARGHERITA MARIA

ambito di rischio

Controllo

misura di prevenzione

- **Verifica dei requisiti dell'aggiudicatario e del secondo in graduatoria**

cadenza

nel corso del procedimento

responsabile

MANZONI MARGHERITA MARIA

ambito di rischio

Imparzialità

misura di prevenzione

- **Applicazione del principio di rotazione negli inviti e negli affidamenti**

cadenza

in occasione dell'adozione dell'atto

responsabile

MANZONI MARGHERITA MARIA

02. Contratti pubblici

processo di lavoro

- affidamento diretto "sotto soglia"

DESCRIZIONE DEL PROCESSO

il processo si caratterizza per l'attivazione di una procedura finalizzata all'acquisizione di servizi o forniture o all'esecuzione di lavori per un valore inferiore alla soglia definita nell'art. 36 del D. LGS 50/2016

GRADO DI INTERESSE ESTERNO

La rilevanza esterna può considerarsi particolarmente elevata, sia in ragione al valore dell'appalto, sia per gli ambiti di discrezionalità presenti nel processo

INPUT

esigenza di acquisire un bene o un servizio o di eseguire un lavoro

OUTPUT

contratto di affidamento del servizio, lavoro o fornitura

FASI E ATTIVITA'

Programmazione del fabbisogno; definizione dell'importo; scelta della modalità da adottare per la individuazione del contraente; avvio dell'indagine di mercato; valutazione dei preventivi; aggiudicazione;

TEMPI DI ATTUAZIONE

I tempi sono definiti e monitorati

VINCOLI E CRITICITA' DEL PROCESSO DECISIONE

il processo si caratterizza per la contemperazione delle esigenze di immediatezza nel rispetto dei principi di trasparenza e protezione

mappatura del rischio

atto di impulso	parzialmente discrezionale	medio
modalità di attuazione	parzialmente discrezionali	medio
determinazione del "quantum"	parzialmente discrezionale	medio
individuazione del destinatario	mediante procedura selettiva	alto
controinteressati	sono presenti	alto
sistema di controllo	non è previsto	alto
trasparenza	previsti	basso
quadro normativo	stabile ma complesso	alto
sistema di pianificazione	previsto	basso
conflitto di interessi	possibile	alto
sistemi di partecipazione	non sono presenti	medio
atti di indirizzo	non sono presenti	alto
tempi di attuazione	definiti	basso

	rischio alto	rischio medio	rischio basso
ricorrenze	6	4	3
percentuale	46 %	31 %	23 %

misure di prevenzione

ambito di rischio

Conflitto di interessi

misura di prevenzione



Acquisizione dichiarazione assenza conflitto di interessi

cadenza

nel corso del procedimento

responsabile

MANZONI MARGHERITA MARIA

misura di prevenzione

verifica assenza conflitto di interessi

cadenza

nel corso del procedimento

responsabile

MANZONI MARGHERITA MARIA

ambito di rischio

Controllo

misura di prevenzione

verifica dei requisiti previsti da norme o regolamenti

cadenza

nel corso del procedimento

responsabile

MANZONI MARGHERITA MARIA

misura di prevenzione

Applicazione del principio di rotazione negli inviti e negli affidamenti

cadenza

nel corso del procedimento

responsabile

MANZONI MARGHERITA MARIA

misura di prevenzione

Verifica dei requisiti dell'aggiudicatario e del secondo in graduatoria

cadenza

nel corso del procedimento

responsabile

MANZONI MARGHERITA MARIA

ambito di rischio

Trasparenza e partecipazione

misura di prevenzione

rispetto degli obblighi di trasparenza

cadenza

nel corso del procedimento

responsabile

MANZONI MARGHERITA MARIA

02. Contratti pubblici

processo di lavoro

- acquisto di beni e servizi mediante selezione pubblica

DESCRIZIONE DEL PROCESSO

il processo attiene alla individuazione di soggetti a cui affidare la fornitura di un bene, di un servizio o di un lavoro mediante una selezione comparativa

GRADO DI INTERESSE ESTERNO

l'interesse può ritenersi elevato in ragione dell'ampio numero di controinteressati oltre che dell'attenzione che a tale processo attribuisce l'ANAC

INPUT

Determinazione di un fabbisogno

OUTPUT

Aggiudicazione della fornitura

FASI E ATTIVITA'

Determinazione a contrarre; indizione della gara; Acquisizione delle offerte; Nomina del seggio di gara o della commissione aggiudicatrice; Procedura selettiva; Individuazione del soggetto aggiudicatario; Stipula del contratto;

TEMPI DI ATTUAZIONE

Definiti

VINCOLI E CRITICITA' DEL PROCESSO DECISIONE

Il processo risulta particolarmente definito nelle sue fasi e assistito da stringenti prescrizioni procedurali.

mappatura del rischio

atto di impulso	con atto di programmazione	basso
modalità di attuazione	definite da norme o regolamenti	basso
determinazione del "quantum"	definita da atti precedenti	basso
individuazione del destinatario	mediante selezione	alto
controinteressati	sono presenti	alto
sistema di controllo	nessuno	alto
trasparenza	previsti	basso
quadro normativo	complesso	alto
sistema di pianificazione	previsto	basso
conflitto di interessi	possibile	alto
sistemi di partecipazione	non sono presenti	medio
atti di indirizzo	previsti	basso
tempi di attuazione	definiti	basso

	rischio alto	rischio medio	rischio basso
ricorrenze	5	1	7
percentuale	38 %	8 %	54 %

misure di prevenzione

ambito di rischio

Conflitto di interessi

misura di prevenzione



verifica assenza conflitto di interessi

cadenza

nel corso del procedimento

responsabile

MANZONI MARGHERITA MARIA

ambito di rischio

Controllo

misura di prevenzione

stima della congruità del corrispettivo

cadenza

nel corso del procedimento

responsabile

MANZONI MARGHERITA MARIA

ambito di rischio

Trasparenza e partecipazione

misura di prevenzione

rispetto degli obblighi di trasparenza

cadenza

nel corso del procedimento

responsabile

MANZONI MARGHERITA MARIA

02. Contratti pubblici

processo di lavoro

- affidamenti in proroga

INPUT

necessità di assicurare la continuazione di una prestazione per un contratto scaduto per cui non si è provveduto ad attivare una nuova procedura selettiva

OUTPUT

Provvedimento di aggiudicazione di un affidamento in proroga

FASI E ATTIVITA'

Presenza d'atto della imminente scadenza di una prestazione la cui continuazione risulti necessaria, verifica della impossibilità di procedere mediante una procedura selettiva, Acquisizione della disponibilità di proseguire nella fornitura alle stesse condizioni attuali, affidamento nel nuovo servizio

TEMPI DI ATTUAZIONE

non definiti

VINCOLI E CRITICITA' DEL PROCESSO DECISIONE

il processo rientra tra le attività che sono da considerare "eccezionali", laddove non rientri nei casi previsti dal codice dei contratti è da considerarsi in violazione di legge. L'aspetto di maggiore criticità deriva dalla condizione che obbliga alla contemperazione tra il rispetto della legge e la sospensione di una attività necessaria per l'ente. Evidentemente si tratta di una situazione patologica che può essere evitata mediante l'utilizzo di sistemi di programmazione

mappatura del rischio

atto di impulso	discrezionale	alto
modalità di attuazione	discrezionali	alto
determinazione del "quantum"	discrezionale	alto
individuazione del destinatario	definito in atti precedenti	basso
controinteressati	sono presenti	alto
sistema di controllo	nessuno	alto
trasparenza	previsti	basso
quadro normativo	complesso	alto
sistema di pianificazione	non è previsto	medio
conflitto di interessi	possibile	alto
sistemi di partecipazione	non sono presenti	medio
atti di indirizzo	non sono presenti	alto
tempi di attuazione	non sono definiti	alto

	rischio alto	rischio medio	rischio basso
ricorrenze	9	2	2
percentuale	69 %	15 %	15 %

misure di prevenzione

ambito di rischio

Controllo

misura di prevenzione

- verifica del rispetto degli obblighi assunti dal soggetto privato

cadenza

in occasione dell'avvio del procedimento

responsabile

MANZONI MARGHERITA MARIA

rispetto degli obblighi di trasparenza

cadenza

nel corso del procedimento

responsabile

MANZONI MARGHERITA MARIA

03. Provvedimenti ampliativi della sfera giuridica, privi di effetto economico diretto

processo di lavoro

- concessione di suolo pubblico

INPUT

Richiesta di concessione di suolo pubblico

OUTPUT

Provvedimento di concessione di suolo pubblico

FASI E ATTIVITA'

Richiesta di concessione o utilizzo di area pubblica, verifica del possesso dei presupposti dei requisiti contenuti nel regolamento, rilascio o diniego

TEMPI DI ATTUAZIONE

Entro 30 giorni dalla richiesta di concessione

VINCOLI E CRITICITA' DEL PROCESSO DECISIONE

Criticita' di una puntuale definizione dei criteri per l'assegnazione delle aree pubbliche e di effettive verifiche sul possesso dei requisiti

mappatura del rischio

atto di impulso	istanza di parte	medio
modalità di attuazione	definite da norme o regolamenti	basso
determinazione del "quantum"	parzialmente discrezionale	medio
individuazione del destinatario	a seguito dell'istanza	basso
controinteressati	possibili	medio
sistema di controllo	successivo a campione	medio
trasparenza	previsti	basso
quadro normativo	stabile	basso
sistema di pianificazione	non è necessario	basso
conflitto di interessi	possibile	alto
sistemi di partecipazione	non richiesti	basso
atti di indirizzo	da prevedere	alto
tempi di attuazione	definiti	basso

	rischio alto	rischio medio	rischio basso
ricorrenze	2	4	7
percentuale	15 %	31 %	54 %

misure di prevenzione

ambito di rischio

Controllo

misura di prevenzione

verifica coerenza con gli atti di indirizzo

cadenza

nel corso del procedimento

responsabile

MANZONI MARGHERITA MARIA

ambito di rischio

Normativa

misura di prevenzione

formalizzazione della procedura

cadenza

nel corso del procedimento

responsabile

MANZONI MARGHERITA MARIA

03. Provvedimenti ampliativi della sfera giuridica, privi di effetto economico diretto

processo di lavoro

- Patrocini

INPUT

Richiesta di patrocinio

OUTPUT

Provvedimento di concessione di patrocinio

FASI E ATTIVITA'

Richiesta di patrocinio, verifica del rispetto del possesso dei requisiti e delle condizioni previste dalle norme di legge e dalla regolamentazione dell'ente, provvedimento di concessione o diniego del patrocinio

TEMPI DI ATTUAZIONE

Non sono definiti

VINCOLI E CRITICITA' DEL PROCESSO DECISIONE

Necessità di assicurare il patrocinio in relazione ai valori istituzionali e assicurando parità di trattamento

mappatura del rischio

atto di impulso	istanza di parte	medio
modalità di attuazione	discrezionali	alto
determinazione del "quantum"	non ricorre	basso
individuazione del destinatario	a seguito dell'istanza	basso
controinteressati	non sono presenti	basso
sistema di controllo	nessuno	alto
trasparenza	non sono previsti	alto
quadro normativo	stabile	basso
sistema di pianificazione	non è previsto	medio
conflitto di interessi	possibile	alto
sistemi di partecipazione	non sono presenti	medio
atti di indirizzo	non richiesti	basso
tempi di attuazione	non definibili	alto

	rischio alto	rischio medio	rischio basso
ricorrenze	5	3	5
percentuale	38 %	23 %	38 %

misure di prevenzione

ambito di rischio

Controllo

misura di prevenzione

verifica coerenza con gli atti di indirizzo

cadenza

nel corso del procedimento

responsabile

MANZONI MARGHERITA MARIA

04. Provvedimenti ampliativi della sfera giuridica, con effetto economico diretto

processo di lavoro

- Concessione di contributi

INPUT

Richiesta di contributo

OUTPUT

Provvedimento di concessione di contributo

FASI E ATTIVITA'

Richiesta di contributo, verifica del possesso dei requisiti e delle condizioni definite nelle norme di legge e degli atti regolamentari dell'ente, provvedimento di concessione o diniego

TEMPI DI ATTUAZIONE

Definiti nel regolamento dell'ente

VINCOLI E CRITICITA' DEL PROCESSO DECISIONE

Criticità di una regolamentazione circostanziata e dettagliata e della verifica ai fini della concessione del contributo

mappatura del rischio

atto di impulso	istanza di parte	medio
modalità di attuazione	definite da norme o regolamenti	basso
determinazione del "quantum"	discrezionale	alto
individuazione del destinatario	a seguito dell'istanza	basso
controinteressati	possibili	medio
sistema di controllo	successivo a campione	medio
trasparenza	previsti	basso
quadro normativo	complesso	alto
sistema di pianificazione	previsto	basso
conflitto di interessi	possibile	alto
sistemi di partecipazione	non sono presenti	medio
atti di indirizzo	previsti	basso
tempi di attuazione	non definibili	alto

	rischio alto	rischio medio	rischio basso
ricorrenze	4	4	5
percentuale	31 %	31 %	38 %

misure di prevenzione

ambito di rischio

Controllo

misura di prevenzione

● verifica requisiti del beneficiario

cadenza

nel corso del procedimento

responsabile

MANZONI MARGHERITA MARIA

● pubblicazione dell'atto sul web

cadenza

nel corso del procedimento

responsabile

MANZONI MARGHERITA MARIA

04. Provvedimenti ampliativi della sfera giuridica, con effetto economico diretto

processo di lavoro

- Rimborso di spese sostenute

INPUT

Richiesta di rimborso delle spese sostenute per conto dell'amministrazione

OUTPUT

Provvedimento di liquidazione delle spese sostenute

FASI E ATTIVITA'

Richiesta di rimborso spese sostenute per conto dell'amministrazione, verifica delle condizioni dei requisiti, esame della documentazione giustificativa delle spese, determinazione del quantum da rimborsare, provvedimento di liquidazione delle somme spettanti

TEMPI DI ATTUAZIONE

Non definiti in modo dettagliato

VINCOLI E CRITICITA' DEL PROCESSO DECISIONE

Necessità di una effettiva verifica sui requisiti e sul calcolo delle somme effettivamente dovute, sia riguardo alla tipologia sia riguardo all'ammontare

mappatura del rischio

atto di impulso	istanza di parte	medio
modalità di attuazione	definite da norme o regolamenti	basso
determinazione del "quantum"	parzialmente discrezionale	medio
individuazione del destinatario	a seguito dell'istanza	basso
controinteressati	non sono presenti	basso
sistema di controllo	nessuno	alto
trasparenza	non sono previsti	alto
quadro normativo	stabile ma complesso	alto
sistema di pianificazione	non è necessario	basso
conflitto di interessi	possibile	alto
sistemi di partecipazione	non richiesti	basso
atti di indirizzo	non richiesti	basso
tempi di attuazione	non definibili	alto

	rischio alto	rischio medio	rischio basso
ricorrenze	5	2	6
percentuale	38 %	15 %	46 %

misure di prevenzione

ambito di rischio

Controllo

misura di prevenzione

- verifica dei requisiti previsti da norme o regolamenti**

cadenza

nel corso del procedimento

responsabile

MANZONI MARGHERITA MARIA

ambito di rischio

Trasparenza

misura di prevenzione

- pubblicazione dell'atto sul web**

cadenza

nel corso del procedimento

responsabile

MANZONI MARGHERITA MARIA

05. Gestione delle entrate

processo di lavoro

- accertamento di un credito da proventi per la prestazione di un servizio

INPUT

Richiesta di un credito per l'ente per la prestazione di un servizio

OUTPUT

Provvedimento di accertamento

FASI E ATTIVITA'

Erogazione di un servizio al cittadino, acquisizione delle informazioni personali dell'utente, quantificazione del credito, richiesta di pagamento

TEMPI DI ATTUAZIONE

l'accertamento avviene all'atto della fruizione del servizio

VINCOLI E CRITICITA' DEL PROCESSO DECISIONE

è necessaria la registrazione costante dei fruitori dei servizi ai fini dell'accertamento

mappatura del rischio

atto di impulso	vincolato	basso
modalità di attuazione	definite da norme o regolamenti	basso
determinazione del "quantum"	definita da norme o regolamenti	basso
individuazione del destinatario	in modo vincolato	basso
controinteressati	non sono presenti	basso
sistema di controllo	nessuno	alto
trasparenza	non sono previsti	alto
quadro normativo	stabile	basso
sistema di pianificazione	non è necessario	basso
conflitto di interessi	possibile	alto
sistemi di partecipazione	non sono presenti	medio
atti di indirizzo	non sono presenti	alto
tempi di attuazione	non sono definiti	alto

	rischio alto	rischio medio	rischio basso
ricorrenze	5	1	7
percentuale	38 %	8 %	54 %

misure di prevenzione

ambito di rischio

Controllo

misura di prevenzione



meccanismo di definizione del quantum

cadenza

nel corso del procedimento

responsabile

MANZONI MARGHERITA MARIA

05. Gestione delle entrate

processo di lavoro

- riscossione a seguito di accertamento di una violazione

INPUT

Accertamento di un credito a seguito di una violazione di norme o regolamenti comunali

OUTPUT

Riscossione delle somme accertate

FASI E ATTIVITA'

Acquisizione dell'accertamento del debito; acquisizione del pagamento o attivazione di interventi di tipo coattivo;

TEMPI DI ATTUAZIONE

definiti

VINCOLI E CRITICITA' DEL PROCESSO DECISIONE

il processo si presenta particolarmente esposto a rischi in conseguenza della difficoltà di corrispondenza tra gli accertamenti e le riscossioni che potrebbero indurre alla diffusione di prassi non corrette.

mappatura del rischio

atto di impulso	a seguito di accertamento	medio
modalità di attuazione	definite da norme o regolamenti	basso
determinazione del "quantum"	definita da norme o regolamenti	basso
individuazione del destinatario	definito in atti precedenti	basso
controinteressati	non sono presenti	basso
sistema di controllo	nessuno	alto
trasparenza	non sono previsti	alto
quadro normativo	stabile	basso
sistema di pianificazione	non è previsto	medio
conflitto di interessi	possibile	alto
sistemi di partecipazione	non sono presenti	medio
atti di indirizzo	non richiesti	basso
tempi di attuazione	definiti	basso

	rischio alto	rischio medio	rischio basso
ricorrenze	3	3	7
percentuale	23 %	23 %	54 %

misure di prevenzione

ambito di rischio

Codice di comportamento

misura di prevenzione



meccanismo di definizione del quantum

cadenza

nel corso del procedimento

responsabile

MANZONI MARGHERITA MARIA

verifica coerenza con i regolamenti dell'ente

cadenza

nel corso del procedimento

responsabile

MANZONI MARGHERITA MARIA

06. Gestione della spesa

processo di lavoro

- atti di impegno

INPUT

programmazione di una spesa o atto di obbligazione

OUTPUT

documento di impegno delle somme

FASI E ATTIVITA'

previsione della spesa conseguente a impegni o obbligazioni; determinazione del quantum;

TEMPI DI ATTUAZIONE

non sono previsti

VINCOLI E CRITICITA' DEL PROCESSO DECISIONE

il processo non presenta particolari criticità, poichè particolarmente strutturato e soggetto a prescrizioni normative

mappatura del rischio

atto di impulso	con atto di programmazione	basso
modalità di attuazione	definite da norme o regolamenti	basso
determinazione del "quantum"	definita da atti precedenti	basso
individuazione del destinatario	definito in atti precedenti	basso
controinteressati	possibili	medio
sistema di controllo	successivo a campione	medio
trasparenza	non sono previsti	alto
quadro normativo	stabile	basso
sistema di pianificazione	previsto	basso
conflitto di interessi	possibile	alto
sistemi di partecipazione	non sono presenti	medio
atti di indirizzo	non richiesti	basso
tempi di attuazione	definiti	basso

	rischio alto	rischio medio	rischio basso
ricorrenze	2	3	8
percentuale	15 %	23 %	62 %

misure di prevenzione

ambito di rischio

Controllo

misura di prevenzione

- meccanismo di definizione del quantum**

cadenza

nel corso del procedimento

responsabile

MANZONI MARGHERITA MARIA

ambito di rischio

Trasparenza

misura di prevenzione

- pubblicazione dell'atto sul web**

cadenza

nel corso del procedimento

responsabile

MANZONI MARGHERITA MARIA

06. Gestione della spesa

processo di lavoro

- atti di liquidazione

INPUT

Richiesta di pagamento di una prestazione o fattura elettronica

OUTPUT

Determinazione di liquidazione

FASI E ATTIVITA'

Richiesta di pagamento del corrispettivo; verifica dell'obbligazione dell'impegno delle somme; verifica della regolare esecuzione; verifica della regolarità contributiva; verifica dell'assenza di situazione debitorie con l'erario; corresponsione del corrispettivo in caso di regolarità

TEMPI DI ATTUAZIONE

definiti

VINCOLI E CRITICITA' DEL PROCESSO DECISIONE

il processo può presentare delle criticità laddove non si proceda alla verifica della regolare esecuzione o ai presupposti che consentano il pagamento del corrispettivo

mappatura del rischio

atto di impulso	istanza di parte	medio
modalità di attuazione	a seguito di verifica	
determinazione del "quantum"	discrezionale	alto
individuazione del destinatario	definito in atti precedenti	basso
controinteressati	possibili	medio
sistema di controllo	nessuno	alto
trasparenza	non sono previsti	alto
quadro normativo	stabile	basso
sistema di pianificazione	non è previsto	medio
conflitto di interessi	possibile	alto
sistemi di partecipazione	non sono presenti	medio
atti di indirizzo	non richiesti	basso
tempi di attuazione	definiti	basso

	rischio alto	rischio medio	rischio basso
ricorrenze	4	4	4
percentuale	33 %	33 %	33 %

misure di prevenzione

ambito di rischio

Controllo

misura di prevenzione

● meccanismo di definizione del quantum

cadenza

nel corso del procedimento

responsabile

MANZONI MARGHERITA MARIA

07. Gestione del patrimonio

processo di lavoro

- affidamento di immobili in gestione o locazione

INPUT

Richiesta di utilizzo di un immobile comunale

OUTPUT

Autorizzazione o diniego all'utilizzo dell'immobile

FASI E ATTIVITA'

Regolamentazione sulla concessione delle arre o degli immobili comunali; Acquisizione della richiesta di utilizzo; verifica dei requisiti; definizione del canone; sottoscrizione del disciplinare

TEMPI DI ATTUAZIONE

non definibili

VINCOLI E CRITICITA' DEL PROCESSO DECISIONE

Il processo potrebbe presentare criticità nella individuazione dei beneficiari, nella determinazione del canone e nella verifica del pagamento

mappatura del rischio

atto di impulso	istanza di parte	medio
modalità di attuazione	parzialmente discrezionali	medio
determinazione del "quantum"	parzialmente discrezionale	medio
individuazione del destinatario	discrezionale	alto
controinteressati	sono presenti	alto
sistema di controllo	nessuno	alto
trasparenza	previsti	basso
quadro normativo	variabile	alto
sistema di pianificazione	previsto	basso
conflitto di interessi	possibile	alto
sistemi di partecipazione	sono presenti	basso
atti di indirizzo	previsti	basso
tempi di attuazione	non definibili	alto

	rischio alto	rischio medio	rischio basso
ricorrenze	6	3	4
percentuale	46 %	23 %	31 %

misure di prevenzione

ambito di rischio

Organizzazione

misura di prevenzione



Preventiva definizione di criteri e modalità di attuazione

cadenza

nel corso del procedimento

responsabile

MANZONI MARGHERITA MARIA

● pubblicazione dell'atto sul web

cadenza

nel corso del procedimento

responsabile

MANZONI MARGHERITA MARIA

08. Controlli, verifiche, ispezioni e sanzioni

processo di lavoro

- applicazioni di sanzioni amministrative

INPUT

Accertamento di una violazione amministrativa

OUTPUT

Emissione di un'ordinanza di ingiunzione o di un verbale di contestazione

FASI E ATTIVITA'

Rilevazione di una infrazione amministrativa, emissione di un atto di accertamento della violazione

TEMPI DI ATTUAZIONE

definiti

VINCOLI E CRITICITA' DEL PROCESSO DECISIONE

eventuali criticità possono derivare dalla mancata emissione dell'atto di accertamento della violazione a seguito di un'attività di vigilanza carente o collusiva

mappatura del rischio

atto di impulso	discrezionale	alto
modalità di attuazione	definite da norme o regolamenti	basso
determinazione del "quantum"	definita da norme o regolamenti	basso
individuazione del destinatario	in modo vincolato	basso
controinteressati	non sono presenti	basso
sistema di controllo	nessuno	alto
trasparenza	non sono previsti	alto
quadro normativo	stabile ma complesso	alto
sistema di pianificazione	non è previsto	medio
conflitto di interessi	molto probabile	alto
sistemi di partecipazione	non sono presenti	medio
atti di indirizzo	non richiesti	basso
tempi di attuazione	definiti	basso

	rischio alto	rischio medio	rischio basso
ricorrenze	5	2	6
percentuale	38 %	15 %	46 %

misure di prevenzione

Controllo

misura di prevenzione

meccanismo di definizione del quantum

cadenza

nel corso del procedimento

responsabile

MANZONI MARGHERITA MARIA

misura di prevenzione

verifica coerenza con i regolamenti dell'ente

cadenza

nel corso del procedimento

responsabile

MANZONI MARGHERITA MARIA

08. Controlli, verifiche, ispezioni e sanzioni

processo di lavoro

- cancellazione di sanzioni accertate

INPUT

richiesta di riesame ai fini dell'annullamento di un accertamento

OUTPUT

provvedimento di annullamento dell'accertamento di una violazione

FASI E ATTIVITA'

acquisizione dell'istanza di riesame; istruttore e verifica dei presupposti; accoglimento o rigetto

TEMPI DI ATTUAZIONE

definiti

VINCOLI E CRITICITA' DEL PROCESSO DECISIONE

eventuale eccesso di discrezionalità nell'ammissione delle istanze

mappatura del rischio

atto di impulso	istanza di parte	medio
modalità di attuazione	parzialmente discrezionali	medio
determinazione del "quantum"	parzialmente discrezionale	medio
individuazione del destinatario	a seguito dell'istanza	basso
controinteressati	non sono presenti	basso
sistema di controllo	nessuno	alto
trasparenza	non sono previsti	alto
quadro normativo	stabile	basso
sistema di pianificazione	non è previsto	medio
conflitto di interessi	possibile	alto
sistemi di partecipazione	sono presenti	basso
atti di indirizzo	non richiesti	basso
tempi di attuazione	definiti	basso

	rischio alto	rischio medio	rischio basso
ricorrenze	3	4	6
percentuale	23 %	31 %	46 %

misure di prevenzione

ambito di rischio

Controllo

misura di prevenzione

- verifica delle condizioni che consentono l'attivazione del processo**

cadenza

nel corso del procedimento

responsabile

MANZONI MARGHERITA MARIA

09. Incarichi e nomine

processo di lavoro

- affidamento di incarico di prestazione professionale

INPUT

Esigenza di un supporto da parte di un professionista esterno

OUTPUT

provvedimento di incarico

FASI E ATTIVITA'

Atto da cui si evince la necessità del supporto da parte di un soggetto esterno all'ente; definizione della prestazione richiesta; selezione di un professionista; individuazione, affidamento dell'incarico e sottoscrizione di un disciplinare

TEMPI DI ATTUAZIONE

non sempre definiti

VINCOLI E CRITICITA' DEL PROCESSO DECISIONE

Discrezionalità nella definizione del fabbisogno e complessità delle prescrizioni normative

mappatura del rischio

atto di impulso	discrezionale	alto
modalità di attuazione	parzialmente discrezionali	medio
determinazione del "quantum"	discrezionale	alto
individuazione del destinatario	mediante procedura selettiva	alto
controinteressati	sono presenti	alto
sistema di controllo	nessuno	alto
trasparenza	previsti	basso
quadro normativo	complesso	alto
sistema di pianificazione	non è previsto	medio
conflitto di interessi	possibile	alto
sistemi di partecipazione	non sono presenti	medio
atti di indirizzo	possibili	medio
tempi di attuazione	definiti in parte	medio

	rischio alto	rischio medio	rischio basso
ricorrenze	7	5	1
percentuale	54 %	38 %	8 %

misure di prevenzione

ambito di rischio

Controllo

misura di prevenzione

verifica dei requisiti previsti da norme o regolamenti

cadenza

nel corso del procedimento

responsabile

MANZONI MARGHERITA MARIA

● pubblicazione dell'atto sul web

cadenza

nel corso del procedimento

responsabile

MANZONI MARGHERITA MARIA

10. Affari legali e contenzioso

processo di lavoro

- attribuzione di incarico di patrocinio

INPUT

Necessità di difesa in giudizio dell'Amministrazione

OUTPUT

Conferimento dell'incarico di patrocinio

FASI E ATTIVITA'

Opposizione a ricorso o atto di citazione o proposizione di ricorso o atto di citazione; Deliberazione per la costituzione in giudizio; Individuazione del legale; Conferimento dell'incarico con la sottoscrizione del disciplinare

TEMPI DI ATTUAZIONE

Non definibili

VINCOLI E CRITICITA' DEL PROCESSO DECISIONE

Il processo si caratterizza per la probabile ricorrenza di professionisti di fiducia

mappatura del rischio

atto di impulso	discrezionale	alto
modalità di attuazione	discrezionali	alto
determinazione del "quantum"	parzialmente discrezionale	medio
individuazione del destinatario	discrezionale	alto
controinteressati	possibili	medio
sistema di controllo	nessuno	alto
trasparenza	previsti	basso
quadro normativo	complesso	alto
sistema di pianificazione	da prevedere	alto
conflitto di interessi	possibile	alto
sistemi di partecipazione	non richiesti	basso
atti di indirizzo	previsti	basso
tempi di attuazione	non definibili	alto

	rischio alto	rischio medio	rischio basso
ricorrenze	8	2	3
percentuale	62 %	15 %	23 %

misure di prevenzione

ambito di rischio

Conflitto di interessi

misura di prevenzione

verifica assenza conflitto di interessi

cadenza

nel corso del procedimento

responsabile

MANZONI MARGHERITA MARIA

ambito di rischio

Controllo

misura di prevenzione

meccanismo di definizione del quantum

cadenza

nel corso del procedimento

responsabile

MANZONI MARGHERITA MARIA

10. Affari legali e contenzioso

processo di lavoro

- Rimborso delle spese legali

INPUT

ricezione di una istanza di rimborso delle spese legali da parte di un dipendente o un amministratore dell'ente

OUTPUT

atto di liquidazione del rimborso

FASI E ATTIVITA'

ricezione dell'istanza di rimborso unitamente alla sentenza di assoluzione; istruttoria per la verifica delle condizioni; accoglimento o rigetto dell'istanza

TEMPI DI ATTUAZIONE

non definiti

VINCOLI E CRITICITA' DEL PROCESSO DECISIONE

discrezionalità nella determinazione della somma da rimborsare e difficoltà nella definizione del valore congruo

mappatura del rischio

atto di impulso	istanza di parte	medio
modalità di attuazione	parzialmente discrezionali	medio
determinazione del "quantum"	discrezionale	alto
individuazione del destinatario	a seguito dell'istanza	basso
controinteressati	non sono presenti	basso
sistema di controllo	nessuno	alto
trasparenza	non sono previsti	alto
quadro normativo	stabile ma complesso	alto
sistema di pianificazione	non è previsto	medio
conflitto di interessi	possibile	alto
sistemi di partecipazione	non sono presenti	medio
atti di indirizzo	non sono presenti	alto
tempi di attuazione	non sono definiti	alto

	rischio alto	rischio medio	rischio basso
ricorrenze	7	4	2
percentuale	54 %	31 %	15 %

misure di prevenzione

ambito di rischio

Controllo

misura di prevenzione



stima della congruità del corrispettivo

cadenza

nel corso del procedimento

responsabile

MANZONI MARGHERITA MARIA

10. Affari legali e contenzioso

processo di lavoro

- transazioni

INPUT

Volontà dell'ente di procedere a una transazione

OUTPUT

Accordo transattivo

FASI E ATTIVITA'

richiesta di transazione o proposta dell'Ente di addivenire a una transazione; predisposizione della bozza di accordo transattivo; acquisizione del parere legale nel caso di pendenza giudiziaria; deliberazione di Giunta comunale o del Consiglio nel caso di impegno pluriennale; sottoscrizione dell'accordo transattivo

TEMPI DI ATTUAZIONE

non determinabili

VINCOLI E CRITICITA' DEL PROCESSO DECISIONE

eventuali rischi derivanti da un'errata contemperazione dell'interesse pubblico

mappatura del rischio

atto di impulso	discrezionale	alto
modalità di attuazione	discrezionali	alto
determinazione del "quantum"	discrezionale	alto
individuazione del destinatario	definito in atti precedenti	basso
controinteressati	possibili	medio
sistema di controllo	nessuno	alto
trasparenza	non sono previsti	alto
quadro normativo	stabile ma complesso	alto
sistema di pianificazione	non è previsto	medio
conflitto di interessi	possibile	alto
sistemi di partecipazione	non richiesti	basso
atti di indirizzo	previsti	basso
tempi di attuazione	non sono definiti	alto

	rischio alto	rischio medio	rischio basso
ricorrenze	8	2	3
percentuale	62 %	15 %	23 %

misure di prevenzione

ambito di rischio

Controllo

misura di prevenzione

● meccanismo di definizione del quantum e dei tempi di liquidazione

cadenza

nel corso del procedimento

responsabile

MANZONI MARGHERITA MARIA

11. Gestione servizio demografico ed elettorale

processo di lavoro

- Iscrizioni / Variazioni anagrafiche

DESCRIZIONE DEL PROCESSO

Il processo riguarda l'esercizio di tutte le attività finalizzate all'iscrizione di un cittadino presso l'anagrafe o alla variazione delle informazioni risultanti nei registri anagrafici

INPUT

richiesta di iscrizione o variazione anagrafica o per iniziativa d'ufficio

OUTPUT

Registrazione delle modifiche nei registri anagrafici

FASI E ATTIVITA'

acquisizione delle istanze o presa d'atto di situazioni che richiedono la variazione anagrafica; registrazione presso i registri dell'anagrafe

TEMPI DI ATTUAZIONE

la registrazione avviene immediatamente

VINCOLI E CRITICITA' DEL PROCESSO DECISIONE

laddove vi siano problemi relativi all'acquisizione delle richieste, una criticità potrebbe essere rappresentata dal mancato rispetto dell'ordine cronologico

mappatura del rischio

atto di impulso	vincolato	basso
modalità di attuazione	definite da norme o regolamenti	basso
determinazione del "quantum"	non ricorre	basso
individuazione del destinatario	definito in atti precedenti	basso
controinteressati	non sono presenti	basso
sistema di controllo	previsto per alcune fasi	medio
trasparenza	non sono previsti	alto
quadro normativo	stabile	basso
sistema di pianificazione	non è necessario	basso
conflitto di interessi	possibile	alto
sistemi di partecipazione	non richiesti	basso
atti di indirizzo	non richiesti	basso
tempi di attuazione	definiti	basso

	rischio alto	rischio medio	rischio basso
ricorrenze	2	1	10
percentuale	15 %	8 %	77 %

misure di prevenzione

ambito di rischio

Codice di comportamento

misura di prevenzione

prescrizioni in ordine alla tutela dei dati personali

cadenza

nel corso del procedimento

responsabile

MANZONI MARGHERITA MARIA

● verifica del rispetto dei vincoli normativi

cadenza

nel corso del procedimento

responsabile

MANZONI MARGHERITA MARIA

11. Gestione servizio demografico ed elettorale

processo di lavoro

Cancellazione per irreperibilità

DESCRIZIONE DEL PROCESSO

Provvedimento di rimozione del soggetto richiedente dalle liste anagrafiche dell'ente

INPUT

Richiesta di cancellazione

OUTPUT

Provvedimento di cancellazione

FASI E ATTIVITA'

Ricevimento dell'istanza; Istruttoria; Verifica mediante sopralluogo; adozione del provvedimento finale;

TEMPI DI ATTUAZIONE

Definiti

VINCOLI E CRITICITA' DEL PROCESSO DECISIONE

La procedura non presenta criticità se non in una eventuale gestione patologica nelle fasi in cui si sviluppa

mappatura del rischio

atto di impulso	istanza di parte o d'ufficio	medio
modalità di attuazione	definite da norme o regolamenti	basso
determinazione del "quantum"	non ricorre	basso
individuazione del destinatario	in modo vincolato	basso
controinteressati	non sono presenti	basso
sistema di controllo	previsto	medio
trasparenza	previsti	basso
quadro normativo	stabile	basso
sistema di pianificazione	previsto	basso
conflitto di interessi	non ricorre	basso
sistemi di partecipazione	previsti e attuati	basso
atti di indirizzo	non sono presenti	alto
tempi di attuazione	sono definiti e monitorati	basso

	rischio alto	rischio medio	rischio basso
ricorrenze	1	2	10
percentuale	8 %	15 %	77 %

misure di prevenzione

ambito di rischio

Codice di comportamento

misura di prevenzione

- prescrizioni in ordine alla tutela dei dati personali**

cadenza

nel corso del procedimento

responsabile

MANZONI MARGHERITA MARIA

ambito di rischio

Controllo

misura di prevenzione

- verifica del rispetto dei vincoli normativi**

cadenza

nel corso del procedimento

responsabile

MANZONI MARGHERITA MARIA

11. Gestione servizio demografico ed elettorale

processo di lavoro

Immigrazione dall'estero di cittadini stranieri

DESCRIZIONE DEL PROCESSO

Iscrizione anagrafica del cittadino straniero

INPUT

Istanza di parte al fine dell'iscrizione nei registri anagrafici

OUTPUT

Iscrizione nei registri anagrafici

FASI E ATTIVITA'

Acquisizione istanza, verifica requisiti; iscrizione in anagrafe

mappatura del rischio

atto di impulso	istanza di parte	medio
modalità di attuazione	definite da norme o regolamenti	basso
determinazione del "quantum"	definita da norme o regolamenti	basso
individuazione del destinatario	a seguito dell'istanza	basso
controinteressati	non sono presenti	basso
sistema di controllo	previsto	medio
trasparenza	non sono previsti	alto
quadro normativo	stabile	basso
sistema di pianificazione	non è necessario	basso
conflitto di interessi	non ricorre	basso
sistemi di partecipazione	non richiesti	basso
atti di indirizzo	non richiesti	basso
tempi di attuazione	definiti	basso

	rischio alto	rischio medio	rischio basso
ricorrenze	1	2	10
percentuale	8 %	15 %	77 %

misure di prevenzione

ambito di rischio

Codice di comportamento

misura di prevenzione

● prescrizioni in ordine alla tutela dei dati personali

cadenza

nel corso del procedimento

responsabile

MANZONI MARGHERITA MARIA

● **verifica delle condizioni che consentono l'attivazione del processo**

cadenza

nel corso del procedimento

responsabile

MANZONI MARGHERITA MARIA

11. Gestione servizio demografico ed elettorale

processo di lavoro

Iscrizione e cancellazione dalle liste elettorali

DESCRIZIONE DEL PROCESSO

Adozione di un provvedimento con cui si dispone l'iscrizione o la cancellazione dalle liste elettorali. L'iscrizione o la cancellazione dalle liste avviene d'ufficio al verificarsi di almeno una delle seguenti condizioni previste dalla normativa: - compimento del diciottesimo anno di età; - immigrazione da altro Comune o emigrazione in altro Comune; - perdita o riacquisto della capacità elettorale.

INPUT

deriva da eventi collegati all'immigrazione o emigrazione in altro comune o dalla perdita della capacità elettorale

OUTPUT

provvedimento di cancellazione o iscrizione

FASI E ATTIVITA'

Revisioni periodiche. Provvedimenti conseguenti di iscrizione e cancellazione.

TEMPI DI ATTUAZIONE

definiti da norme di legge

VINCOLI E CRITICITA' DEL PROCESSO DECISIONE

nessuna

mappatura del rischio

atto di impulso	discrezionale	alto
modalità di attuazione	parzialmente discrezionale	medio
determinazione del "quantum"	vincolato	basso
individuazione del destinatario	mediante selezione	alto
controinteressati	possibili	medio
sistema di controllo	nel corso della procedura	basso
trasparenza	previsti	basso
quadro normativo	variabile	alto
sistema di pianificazione	previsto	basso
conflitto di interessi	probabile	medio
sistemi di partecipazione	non richiesti	basso
atti di indirizzo	previsti	basso
tempi di attuazione	definiti	basso

	rischio alto	rischio medio	rischio basso
ricorrenze	3	3	7
percentuale	23 %	23 %	54 %

misure di prevenzione

ambito di rischio

Codice di comportamento

misura di prevenzione

prescrizioni in ordine alla tutela dei dati personali

cadenza

nel corso del procedimento

responsabile

MANZONI MARGHERITA MARIA

ambito di rischio

Controllo

misura di prevenzione

verifica del rispetto dei vincoli normativi

cadenza

nel corso del procedimento

responsabile

MANZONI MARGHERITA MARIA

11. Gestione servizio demografico ed elettorale

processo di lavoro

Rilascio carte d'identità anche su istanza di altri comuni

DESCRIZIONE DEL PROCESSO

Procedura di rilascio del documento di identità

INPUT

Richiesta di rilascio del documento di identità

OUTPUT

Rilascio del documento ove ricorrano i presupposti.

FASI E ATTIVITA'

Acquisizione istanza, elaborazione richiesta mediante applicativo ministeriale. Rilascio carta.

TEMPI DI ATTUAZIONE

Immediatamente

mappatura del rischio

atto di impulso	istanza di parte	medio
modalità di attuazione	definite	basso
determinazione del "quantum"	definita	basso
individuazione del destinatario	a seguito dell'istanza	basso
controinteressati	non sono presenti	basso
sistema di controllo	previsto	medio
trasparenza	non sono previsti	alto
quadro normativo	stabile	basso
sistema di pianificazione	non è necessario	basso
conflitto di interessi	non ricorre	basso
sistemi di partecipazione	non richiesti	basso
atti di indirizzo	non richiesti	basso
tempi di attuazione	sono definiti e monitorati	basso

	rischio alto	rischio medio	rischio basso
ricorrenze	1	2	10
percentuale	8 %	15 %	77 %

misure di prevenzione

ambito di rischio

Codice di comportamento

misura di prevenzione



prescrizioni in ordine alla tutela dei dati personali

cadenza

nel corso del procedimento

responsabile

MANZONI MARGHERITA MARIA

● verifica del rispetto dei vincoli normativi

cadenza

nel corso del procedimento

responsabile

MANZONI MARGHERITA MARIA

11. Gestione servizio demografico ed elettorale

processo di lavoro

Trasferimento di residenza all'interno del comune

DESCRIZIONE DEL PROCESSO

Cambio di abitazione nei confini territoriali comunali

INPUT

Acquisizione istanza

OUTPUT

Cambio abitazione e aggiornamento registri anagrafici

FASI E ATTIVITA'

Acquisizione istanza; verifica presupposti; aggiornamento registri anagrafici

TEMPI DI ATTUAZIONE

2 giorni

mappatura del rischio

atto di impulso	istanza di parte	medio
modalità di attuazione	definite da norme o regolamenti	basso
determinazione del "quantum"	definita da norme o regolamenti	basso
individuazione del destinatario	a seguito dell'istanza	basso
controinteressati	non sono presenti	basso
sistema di controllo	previsto	medio
trasparenza	non sono previsti	alto
quadro normativo	stabile	basso
sistema di pianificazione	non è necessario	basso
conflitto di interessi	non ricorre	basso
sistemi di partecipazione	previsti e attuati	basso
atti di indirizzo	non sono presenti	alto
tempi di attuazione	sono definiti e monitorati	basso

	rischio alto	rischio medio	rischio basso
ricorrenze	2	2	9
percentuale	15 %	15 %	69 %

misure di prevenzione

ambito di rischio

Codice di comportamento

misura di prevenzione

- prescrizioni in ordine alla tutela dei dati personali**

cadenza

nel corso del procedimento

responsabile

MANZONI MARGHERITA MARIA

ambito di rischio

Controllo

misura di prevenzione

- verifica delle condizioni che consentono l'attivazione del processo**

cadenza

nel corso del procedimento

responsabile

MANZONI MARGHERITA MARIA

11. Gestione servizio demografico ed elettorale

processo di lavoro

Trasferimento di residenza da altro comune

DESCRIZIONE DEL PROCESSO

Iscrizione anagrafica con provenienza da altro comune

INPUT

Acquisizione istanza

OUTPUT

Aggiornamento registri

FASI E ATTIVITA'

Acquisizione istanza, verifica requisiti, aggiornamento registri

TEMPI DI ATTUAZIONE

immediatamente

mappatura del rischio

atto di impulso	istanza di parte o d'ufficio	medio
modalità di attuazione	definite da norme o regolamenti	basso
determinazione del "quantum"	definita da norme o regolamenti	basso
individuazione del destinatario	in modo vincolato	basso
controinteressati	non sono presenti	basso
sistema di controllo	previsto	medio
trasparenza	non sono previsti	alto
quadro normativo	stabile	basso
sistema di pianificazione	non è necessario	basso
conflitto di interessi	non ricorre	basso
sistemi di partecipazione	previsti e attuati	basso
atti di indirizzo	non sono presenti	alto
tempi di attuazione	sono definiti e monitorati	basso

	rischio alto	rischio medio	rischio basso
ricorrenze	2	2	9
percentuale	15 %	15 %	69 %

misure di prevenzione

ambito di rischio

Codice di comportamento

misura di prevenzione



prescrizioni in ordine alla tutela dei dati personali

cadenza

nel corso del procedimento

responsabile

MANZONI MARGHERITA MARIA

Controllo

misura di prevenzione

Monitoraggio del rispetto dei tempi di attuazione

cadenza

nel corso del procedimento

responsabile

MANZONI MARGHERITA MARIA

misura di prevenzione

verifica dei requisiti previsti da norme o regolamenti

cadenza

nel corso del procedimento

responsabile

MANZONI MARGHERITA MARIA

11. Gestione servizio demografico ed elettorale

processo di lavoro

Emigrazione all'estero di cittadino italiano

DESCRIZIONE DEL PROCESSO

La pratica consiste nell'iscrivere il cittadino nell'anagrafe degli italiani residenti all'estero

INPUT

richiesta di iscrizione all'AIRE

OUTPUT

iscrizione nel predetto registro

FASI E ATTIVITA'

Acquisizione delle istanze provenienti dal Consolato. Iscrizione in AIRE.

mappatura del rischio

atto di impulso	istanza di parte	medio
modalità di attuazione	definite	basso
determinazione del "quantum"	definita da norme o regolamenti	basso
individuazione del destinatario	a seguito dell'istanza	basso
controinteressati	non sono presenti	basso
sistema di controllo	nel corso della procedura	basso
trasparenza	non sono previsti	alto
quadro normativo	stabile	basso
sistema di pianificazione	non è necessario	basso
conflitto di interessi	non ricorre	basso
sistemi di partecipazione	previsti e attuati	basso
atti di indirizzo	non richiesti	basso
tempi di attuazione	sono definiti e monitorati	basso

	rischio alto	rischio medio	rischio basso
ricorrenze	1	1	11
percentuale	8 %	8 %	85 %

misure di prevenzione

ambito di rischio

Controllo

misura di prevenzione

● verifica del rispetto dei vincoli normativi

cadenza

nel corso del procedimento

responsabile

MANZONI MARGHERITA MARIA

AREA ECONOMICO-FINANZIARIA E PERSONALE

01. Acquisizione e progressione del personale

processo di lavoro

- assunzione di personale a tempo determinato

INPUT

Con atto di programmazione

OUTPUT

Provvedimento di assunzione

FASI E ATTIVITA'

Definizione del fabbisogno, programmazione delle assunzioni, predisposizione e pubblicazione dell'avviso di selezione, Acquisizione delle richieste di partecipazione, Esame dei requisiti di ammissione alla partecipazione, nomina della commissione, prove selettive, predisposizione della graduatoria, individuazione dei soggetti idonei, provvedimento di assunzione

TEMPI DI ATTUAZIONE

Non definiti

VINCOLI E CRITICITA' DEL PROCESSO DECISIONE

Vincoli assunzionali derivanti da norme di legge e criticità conseguenti alla complessità della normativa

mappatura del rischio

atto di impulso	con atto di programmazione	basso
modalità di attuazione	definite da norme o regolamenti	basso
determinazione del "quantum"	non ricorre	basso
individuazione del destinatario	mediante procedura selettiva	alto
controinteressati	sono presenti	alto
sistema di controllo	nel corso della procedura	basso
trasparenza	previsti	basso
quadro normativo	stabile	basso
sistema di pianificazione	previsto	basso
conflitto di interessi	possibile	alto
sistemi di partecipazione	sono presenti	basso
atti di indirizzo	non richiesti	basso
tempi di attuazione	non sono definiti	alto

	rischio alto	rischio medio	rischio basso
ricorrenze	4	0	9
percentuale	31 %	0 %	69 %

misure di prevenzione

ambito di rischio

Conflitto di interessi

misura di prevenzione

verifica assenza conflitto di interessi

cadenza

in occasione dell'acquisizione dell'istanza

responsabile

FONTANA NADIA SEVERINA

ambito di rischio

Controllo

misura di prevenzione

verifica del rispetto dei vincoli normativi

cadenza

nel corso del procedimento

responsabile

FONTANA NADIA SEVERINA

ambito di rischio

Trasparenza

misura di prevenzione

rispetto degli obblighi di trasparenza

cadenza

nel corso del procedimento

responsabile

FONTANA NADIA SEVERINA

01. Acquisizione e progressione del personale

processo di lavoro

- assunzione di personale a tempo indeterminato

INPUT

Con atto di programmazione

OUTPUT

Provvedimento di assunzione

FASI E ATTIVITA'

Definizione del fabbisogno, programmazione delle assunzioni, predisposizione e pubblicazione dell'avviso di selezione, Acquisizione delle richieste di partecipazione, Esame dei requisiti di ammissione alla partecipazione, nomina della commissione, prove selettive, predisposizione della graduatoria, individuazione dei soggetti idonei, provvedimento di assunzione

TEMPI DI ATTUAZIONE

Non definibili

VINCOLI E CRITICITA' DEL PROCESSO DECISIONE

Vincoli assunzionali derivanti da norme di legge e criticità conseguenti alla complessità della normativa

mappatura del rischio

atto di impulso	con atto di programmazione	basso
modalità di attuazione	definito da norme o regolamenti	basso
determinazione del "quantum"	non ricorre	basso
individuazione del destinatario	mediante selezione	alto
controinteressati	sono presenti	alto
sistema di controllo	nel corso della procedura	basso
trasparenza	previsti	basso
quadro normativo	stabile	basso
sistema di pianificazione	previsto	basso
conflitto di interessi	possibile	alto
sistemi di partecipazione	sono presenti	basso
atti di indirizzo	non richiesti	basso
tempi di attuazione	non sono definiti	alto

	rischio alto	rischio medio	rischio basso
ricorrenze	4	0	9
percentuale	31 %	0 %	69 %

misure di prevenzione

ambito di rischio

Conflitto di interessi

misura di prevenzione

verifica assenza conflitto di interessi

cadenza

in occasione dell'acquisizione dell'istanza

responsabile

FONTANA NADIA SEVERINA

ambito di rischio

Controllo

misura di prevenzione

verifica del rispetto dei vincoli normativi

cadenza

nel corso del procedimento

responsabile

FONTANA NADIA SEVERINA

ambito di rischio

Trasparenza

misura di prevenzione

rispetto degli obblighi di trasparenza

cadenza

nel corso del procedimento

responsabile

FONTANA NADIA SEVERINA

01. Acquisizione e progressione del personale

processo di lavoro

- autorizzazione allo svolgimento di incarichi esterni

INPUT

Richiesta di autorizzazione da parte del dipendente

OUTPUT

Autorizzazione o diniego all'esercizio di un incarico esterno

FASI E ATTIVITA'

Richiesta del dipendente, esame della richiesta in relazione alle prescrizioni regolamentari dell'ente, valutazione riguardo ricorrenza di eventuali conflitti di interessi o incompatibilità, eventuale fissazione di modalità di esercizio dell'incarico, autorizzazione o diniego

TEMPI DI ATTUAZIONE

Non sono definiti

VINCOLI E CRITICITA' DEL PROCESSO DECISIONE

Il processo si caratterizza per una elevata discrezionalità e presenta un difficile equilibrio tra l'interesse del richiedente all'esercizio di una attività esterna e quello dell'ente, sia in ordine alla disponibilità temporale del dipendente, sia per eventuali situazioni di conflitto o di incompatibilità

mappatura del rischio

atto di impulso	istanza di parte	medio
modalità di attuazione	discrezionali	alto
determinazione del "quantum"	non ricorre	basso
individuazione del destinatario	a seguito dell'istanza	basso
controinteressati	non sono presenti	basso
sistema di controllo	nessuno	alto
trasparenza	previsti	basso
quadro normativo	complesso	alto
sistema di pianificazione	non è previsto	medio
conflitto di interessi	possibile	alto
sistemi di partecipazione	non sono presenti	medio
atti di indirizzo	non sono presenti	alto
tempi di attuazione	non sono definiti	alto

	rischio alto	rischio medio	rischio basso
ricorrenze	6	3	4
percentuale	46 %	23 %	31 %

misure di prevenzione

ambito di rischio

Normativa e Regolamentazione

misura di prevenzione



formalizzazione della procedura

cadenza

nel corso del procedimento

responsabile

FONTANA NADIA SEVERINA

● **Pubblicazione degli atti di liquidazione**

cadenza

in occasione dell'adozione dell'atto

responsabile

FONTANA NADIA SEVERINA

01. Acquisizione e progressione del personale

processo di lavoro

- progressione orizzontale

INPUT

Atto di programmazione con delibera di Giunta Comunale

OUTPUT

Provvedimento di attribuzione dell'inquadramento economico

FASI E ATTIVITA'

Contrattazione decentrata, Deliberazione di Giunta, divulgazione dell'avvio delle selezioni, acquisizione delle informazioni dei singoli dipendenti, selezione in relazione ai criteri definiti nel contratto decentrato, provvedimento di attribuzione del nuovo inquadramento economico

TEMPI DI ATTUAZIONE

in rapporto alla programmazione definita dall'ente

VINCOLI E CRITICITA' DEL PROCESSO DECISIONE

Vincoli derivante dalla disponibilità delle somme di bilancio e dal conseguimento del punteggio richiesto

mappatura del rischio

atto di impulso	con atto di programmazione	basso
modalità di attuazione	definito da norme o regolamenti	basso
determinazione del "quantum"	definito da norme o regolamenti	basso
individuazione del destinatario	mediante procedura selettiva	alto
controinteressati	sono presenti	alto
sistema di controllo	nel corso della procedura	basso
trasparenza	previsti per alcune fasi	medio
quadro normativo	stabile	basso
sistema di pianificazione	previsto	basso
conflitto di interessi	possibile	alto
sistemi di partecipazione	previsti	basso
atti di indirizzo	previsti	basso
tempi di attuazione	definiti	basso

	rischio alto	rischio medio	rischio basso
ricorrenze	3	1	9
percentuale	23 %	8 %	69 %

misure di prevenzione

ambito di rischio

Conflitto di interessi

misura di prevenzione

verifica assenza conflitto di interessi

cadenza

in occasione dell'avvio del procedimento

responsabile

FONTANA NADIA SEVERINA

ambito di rischio

Trasparenza

misura di prevenzione

rispetto degli obblighi di trasparenza

cadenza

nel corso del procedimento

responsabile

FONTANA NADIA SEVERINA

01. Acquisizione e progressione del personale

processo di lavoro

- progressione verticale

INPUT

Provvedimento di attivazione della selezione

OUTPUT

Provvedimento di attribuzione del nuovo inquadramento giuridico

FASI E ATTIVITA'

Definizione del fabbisogno, quantificazione dei posti da mettere a concorso, individuazione delle modalità di selezione, acquisizione delle richieste di partecipazione, nomina della commissione, selezione dei partecipanti, predisposizione della graduatoria finale, provvedimento di attribuzione del nuovo inquadramento giuridico

TEMPI DI ATTUAZIONE

Definiti

VINCOLI E CRITICITA' DEL PROCESSO DECISIONE

vincoli contenuti in prescrizioni normative relativamente alla spesa e numero dei posti da attribuire.

mappatura del rischio

atto di impulso	con atto di programmazione	basso
modalità di attuazione	definito da norme o regolamenti	basso
determinazione del "quantum"	definito da norme o regolamenti	basso
individuazione del destinatario	mediante procedura selettiva	alto
controinteressati	sono presenti	alto
sistema di controllo	nel corso della procedura	basso
trasparenza	previsti per alcune fasi	medio
quadro normativo	stabile	basso
sistema di pianificazione	previsto	basso
conflitto di interessi	possibile	alto
sistemi di partecipazione	previsti	basso
atti di indirizzo	previsti	basso
tempi di attuazione	definiti	basso

	rischio alto	rischio medio	rischio basso
ricorrenze	3	1	9
percentuale	23 %	8 %	69 %

misure di prevenzione

ambito di rischio

Conflitto di interessi

misura di prevenzione

verifica assenza conflitto di interessi

cadenza

in occasione dell'avvio del procedimento

responsabile

FONTANA NADIA SEVERINA

rispetto degli obblighi di trasparenza

cadenza

nel corso del procedimento

responsabile

FONTANA NADIA SEVERINA

02. Contratti pubblici

processo di lavoro

- affidamenti diretti < € 5.000

GRADO DI INTERESSE ESTERNO

DDR

INPUT

determina a contrarre in relazione al fabbisogno (articolo 192 del TUEL)

OUTPUT

Acquisizione del bene, del servizio o dei lavori

FASI E ATTIVITA'

determinazione del fabbisogno, stima della qualità e della quantità della prestazione richiesta, stima dei costi, determinazione di contrattare con affidamento diretto,

TEMPI DI ATTUAZIONE

dovrebbero essere definiti nella programmazione del fabbisogno

VINCOLI E CRITICITA' DEL PROCESSO DECISIONE

il processo si caratterizza per una elevata discrezionalità che tuttavia si rende necessaria per garantire la celerità negli approvvigionamenti

mappatura del rischio

atto di impulso	discrezionale	alto
modalità di attuazione	parzialmente discrezionali	medio
determinazione del "quantum"	discrezionale	alto
individuazione del destinatario	discrezionalmente	alto
controinteressati	possibili	medio
sistema di controllo	successivo a campione	medio
trasparenza	previsti	basso
quadro normativo	complesso	alto
sistema di pianificazione	non è previsto	medio
conflitto di interessi	possibile	alto
sistemi di partecipazione	non sono presenti	medio
atti di indirizzo	non richiesti	basso
tempi di attuazione	non sono definiti	alto

	rischio alto	rischio medio	rischio basso
ricorrenze	6	5	2
percentuale	46 %	38 %	15 %

misure di prevenzione

ambito di rischio

Conflitto di interessi

misura di prevenzione

- verifica assenza conflitto di interessi**

cadenza

nel corso del procedimento

responsabile

FONTANA NADIA SEVERINA

ambito di rischio

Controllo

misura di prevenzione

- Verifica dei requisiti dell'aggiudicatario e del secondo in graduatoria**

cadenza

nel corso del procedimento

responsabile

FONTANA NADIA SEVERINA

ambito di rischio

Imparzialità

misura di prevenzione

- Applicazione del principio di rotazione negli inviti e negli affidamenti**

cadenza

in occasione dell'adozione dell'atto

responsabile

FONTANA NADIA SEVERINA

ambito di rischio

Rotazione

misura di prevenzione

- Garanzia del rispetto della rotazione nel processo di affidamento**

cadenza

in occasione dell'adozione dell'atto

responsabile

FONTANA NADIA SEVERINA

02. Contratti pubblici

processo di lavoro

- nomina dei componenti della commissione di gara

INPUT

Necessità di effettuare la valutazione delle offerte

OUTPUT

Provvedimento di composizione della commissione

FASI E ATTIVITA'

Bando di gara con indicazione di criteri di valutazione, definizione dei requisiti richiesti per fare parte della commissione, individuazione dei possibili componenti, acquisizione delle disponibilità a fare parte della commissione, acquisizione delle dichiarazioni di assenza di cause di inconfiribilità e incompatibilità, provvedimento di nomina

TEMPI DI ATTUAZIONE

non sempre definibili

VINCOLI E CRITICITA' DEL PROCESSO DECISIONE

Il processo si caratterizza per una ampia discrezionalità in ordine alla individuazione dei componenti. A tal fine è opportuno presidiare gli aspetti relativi alla imparzialità e all'assenza di cause di inconfiribilità e incompatibilità.

mappatura del rischio

atto di impulso	discrezionale	alto
modalità di attuazione	discrezionali	alto
determinazione del "quantum"	definita da norme o regolamenti	basso
individuazione del destinatario	discrezionale	alto
controinteressati	possibili	medio
sistema di controllo	nessuno	alto
trasparenza	previsti	basso
quadro normativo	complesso	alto
sistema di pianificazione	previsto	basso
conflitto di interessi	possibile	alto
sistemi di partecipazione	non sono presenti	medio
atti di indirizzo	non sono presenti	alto
tempi di attuazione	non sono definiti	alto

	rischio alto	rischio medio	rischio basso
ricorrenze	8	2	3
percentuale	62 %	15 %	23 %

misure di prevenzione

ambito di rischio

Conferibilità

misura di prevenzione

● **verifica assenza di cause di inconfiribilità dei componenti della commissione**

cadenza

in occasione dell'avvio del procedimento

responsabile

FONTANA NADIA SEVERINA

ambito di rischio

Conflitto di interessi

misura di prevenzione

- verifica assenza conflitto di interessi**

cadenza

in occasione dell'avvio del procedimento

responsabile

FONTANA NADIA SEVERINA

ambito di rischio

Imparzialità

misura di prevenzione

- Rotazione dei dipendenti che svolgono le attività del processo**

cadenza

in occasione dell'adozione dell'atto

responsabile

FONTANA NADIA SEVERINA

02. Contratti pubblici

processo di lavoro

- Procedure negoziate

INPUT

Esigenza di acquisire l'offerta per la fornitura di una prestazione di lavori, beni o servizi

OUTPUT

Provvedimento di aggiudicazione

FASI E ATTIVITA'

Programmazione del fabbisogno, individuazione della prestazione richiesta, definizione del quantum, determinazione di ricorrere alla procedura negoziata, individuazione di una rosa di operatori economici a cui richiedere l'offerta, acquisizione delle offerte, valutazione dell'offerta ritenuta vantaggiosa, aggiudicazione

TEMPI DI ATTUAZIONE

sono definiti per singole fasi ma non sempre nella durata complessiva del processo

VINCOLI E CRITICITA' DEL PROCESSO DECISIONE

il processo si caratterizza per la discrezionalità nella scelta della modalità di individuazione del contraente disciplinata dall'articolo 63 del decreto legislativo 50/2016, Codice dei contratti, rubricato come "Uso della procedura negoziata senza previa pubblicazione di un bando di gara" che si caratterizza perché, in via eccezionale e nei casi tassativamente disciplinati dalla norma, si consente alle pubbliche amministrazioni di procedere all'affidamento di un appalto, senza il ricorso a un bando di gara, mediante la consultazione di operatori economici individuati dalla stessa amministrazione.

mappatura del rischio

atto di impulso	discrezionale	alto
modalità di attuazione	parzialmente discrezionale	medio
determinazione del "quantum"	discrezionale	alto
individuazione del destinatario	discrezionale	alto
controinteressati	possibili	medio
sistema di controllo	successivo a campione	medio
trasparenza	previsti	basso
quadro normativo	variabile	alto
sistema di pianificazione	non è previsto	medio
conflitto di interessi	possibile	alto
sistemi di partecipazione	occasionalmente	medio
atti di indirizzo	non sono presenti	alto
tempi di attuazione	definiti in parte	medio

	rischio alto	rischio medio	rischio basso
ricorrenze	6	6	1
percentuale	46 %	46 %	8 %

misure di prevenzione

ambito di rischio

Conflitto di interessi

misura di prevenzione

verifica assenza conflitto di interessi

cadenza

nel corso del procedimento

responsabile

FONTANA NADIA SEVERINA

ambito di rischio

Controllo

misura di prevenzione

Verifica dei requisiti dell'aggiudicatario e del secondo in graduatoria

cadenza

nel corso del procedimento

responsabile

FONTANA NADIA SEVERINA

ambito di rischio

Imparzialità

misura di prevenzione

Applicazione del principio di rotazione negli inviti e negli affidamenti

cadenza

in occasione dell'adozione dell'atto

responsabile

FONTANA NADIA SEVERINA

02. Contratti pubblici

processo di lavoro

- affidamento diretto "sotto soglia"

DESCRIZIONE DEL PROCESSO

il processo si caratterizza per l'attivazione di una procedura finalizzata all'acquisizione di servizi o forniture o all'esecuzione di lavori per un valore inferiore alla soglia definita nell'art. 36 del D. LGS 50/2016

GRADO DI INTERESSE ESTERNO

La rilevanza esterna può considerarsi particolarmente elevata, sia in ragione al valore dell'appalto, sia pe gli ambiti di discrezionalità presenti nel processo

INPUT

esigenza di acquisire un bene o un servizio o di eseguire un lavoro

OUTPUT

contratto di affidamento del servizio, lavoro o fornitura

FASI E ATTIVITA'

Programmazione del fabbisogno; definizione dell'importo; scelta della modalità da adottare per la individuazione del contraente; avvio dell'indagine di mercato; valutazione dei preventivi; aggiudicazione;

TEMPI DI ATTUAZIONE

I tempi sono definiti e monitorati

VINCOLI E CRITICITA' DEL PROCESSO DECISIONE

il processo si caratterizza per la contemperazione delle esigenze di immediatezza nel rispetto dei principi di trasparenza e protezione

mappatura del rischio

atto di impulso	parzialmente discrezionale	medio
modalità di attuazione	parzialmente discrezionali	medio
determinazione del "quantum"	parzialmente discrezionale	medio
individuazione del destinatario	mediante procedura selettiva	alto
controinteressati	sono presenti	alto
sistema di controllo	non è previsto	alto
trasparenza	previsti	basso
quadro normativo	stabile ma complesso	alto
sistema di pianificazione	previsto	basso
conflitto di interessi	possibile	alto
sistemi di partecipazione	non sono presenti	medio
atti di indirizzo	non sono presenti	alto
tempi di attuazione	definiti	basso

	rischio alto	rischio medio	rischio basso
ricorrenze	6	4	3
percentuale	46 %	31 %	23 %

misure di prevenzione

ambito di rischio

Conflitto di interessi

misura di prevenzione



Acquisizione dichiarazione assenza conflitto di interessi

cadenza

nel corso del procedimento

responsabile

FONTANA NADIA SEVERINA

misura di prevenzione

verifica assenza conflitto di interessi

cadenza

nel corso del procedimento

responsabile

FONTANA NADIA SEVERINA

ambito di rischio

Controllo

misura di prevenzione

verifica dei requisiti previsti da norme o regolamenti

cadenza

nel corso del procedimento

responsabile

FONTANA NADIA SEVERINA

misura di prevenzione

Applicazione del principio di rotazione negli inviti e negli affidamenti

cadenza

nel corso del procedimento

responsabile

FONTANA NADIA SEVERINA

ambito di rischio

Trasparenza e partecipazione

misura di prevenzione

rispetto degli obblighi di trasparenza

cadenza

nel corso del procedimento

responsabile

FONTANA NADIA SEVERINA

03. Provvedimenti ampliativi della sfera giuridica, privi di effetto economico diretto

processo di lavoro

- concessione di suolo pubblico

INPUT

Richiesta di concessione di suolo pubblico

OUTPUT

Provvedimento di concessione di suolo pubblico

FASI E ATTIVITA'

Richiesta di concessione o utilizzo di area pubblica, verifica del possesso dei presupposti dei requisiti contenuti nel regolamento, rilascio o diniego

TEMPI DI ATTUAZIONE

Entro 30 giorni dalla richiesta di concessione

VINCOLI E CRITICITA' DEL PROCESSO DECISIONE

Criticità di una puntuale definizione dei criteri per l'assegnazione delle aree pubbliche e di effettive verifiche sul possesso dei requisiti

mappatura del rischio

atto di impulso	istanza di parte	medio
modalità di attuazione	definite da norme o regolamenti	basso
determinazione del "quantum"	parzialmente discrezionale	medio
individuazione del destinatario	a seguito dell'istanza	basso
controinteressati	possibili	medio
sistema di controllo	successivo a campione	medio
trasparenza	previsti	basso
quadro normativo	stabile	basso
sistema di pianificazione	non è necessario	basso
conflitto di interessi	possibile	alto
sistemi di partecipazione	non richiesti	basso
atti di indirizzo	da prevedere	alto
tempi di attuazione	definiti	basso

	rischio alto	rischio medio	rischio basso
ricorrenze	2	4	7
percentuale	15 %	31 %	54 %

misure di prevenzione

ambito di rischio

Controllo

misura di prevenzione

- verifica dei requisiti previsti da norme o regolamenti

cadenza

nel corso del procedimento

responsabile

FONTANA NADIA SEVERINA

04. Provvedimenti ampliativi della sfera giuridica, con effetto economico diretto

processo di lavoro

- Rimborso di spese sostenute

INPUT

Richiesta di rimborso delle spese sostenute per conto dell'amministrazione

OUTPUT

Provvedimento di liquidazione delle spese sostenute

FASI E ATTIVITA'

Richiesta di rimborso spese sostenute per conto dell'amministrazione, verifica delle condizioni dei requisiti, esame della documentazione giustificativa delle spese, determinazione del quantum da rimborsare, provvedimento di liquidazione delle somme spettanti

TEMPI DI ATTUAZIONE

Non definiti in modo dettagliato

VINCOLI E CRITICITA' DEL PROCESSO DECISIONE

Necessità di una effettiva verifica sui requisiti e sul calcolo delle somme effettivamente dovute, sia riguardo alla tipologia sia riguardo all'ammontare

mappatura del rischio

atto di impulso	istanza di parte	medio
modalità di attuazione	definite da norme o regolamenti	basso
determinazione del "quantum"	parzialmente discrezionale	medio
individuazione del destinatario	a seguito dell'istanza	basso
controinteressati	non sono presenti	basso
sistema di controllo	nessuno	alto
trasparenza	non sono previsti	alto
quadro normativo	stabile ma complesso	alto
sistema di pianificazione	non è necessario	basso
conflitto di interessi	possibile	alto
sistemi di partecipazione	non richiesti	basso
atti di indirizzo	non richiesti	basso
tempi di attuazione	non definibili	alto

	rischio alto	rischio medio	rischio basso
ricorrenze	5	2	6
percentuale	38 %	15 %	46 %

misure di prevenzione

ambito di rischio

Trasparenza

misura di prevenzione

pubblicazione dell'atto sul web

cadenza

nel corso del procedimento

responsabile

FONTANA NADIA SEVERINA

05. Gestione delle entrate

processo di lavoro

- rimborsi TARI-IMU-TASI-COSAP

INPUT

Richiesta di rimborso da parte del contribuente

OUTPUT

Accettazione o diniego del rimborso richiesto

FASI E ATTIVITA'

Esame della richiesta di rimborso; verifica della fondatezza e delle condizioni; accettazione o diniego

TEMPI DI ATTUAZIONE

definiti

VINCOLI E CRITICITA' DEL PROCESSO DECISIONE

il processo non dovrebbe presentare particolari criticità in quanto è strettamente definito da norme o regolamenti

mappatura del rischio

atto di impulso	istanza di parte	medio
modalità di attuazione	definite da norme o regolamenti	basso
determinazione del "quantum"	definita da norme o regolamenti	basso
individuazione del destinatario	a seguito dell'istanza	basso
controinteressati	non sono presenti	basso
sistema di controllo	nessuno	alto
trasparenza	non sono previsti	alto
quadro normativo	stabile	basso
sistema di pianificazione	non è previsto	medio
conflitto di interessi	possibile	alto
sistemi di partecipazione	non sono presenti	medio
atti di indirizzo	non richiesti	basso
tempi di attuazione	definiti	basso

	rischio alto	rischio medio	rischio basso
ricorrenze	3	3	7
percentuale	23 %	23 %	54 %

misure di prevenzione

ambito di rischio

Controllo

misura di prevenzione

verifiche di regolarità dei pagamenti

cadenza

secondo normativa

responsabile

FONTANA NADIA SEVERINA

05. Gestione delle entrate

processo di lavoro

- riscossione a seguito di accertamento di una violazione

INPUT

Accertamento di un credito a seguito di una violazione di norme o regolamenti comunali

OUTPUT

Riscossione delle somme accertate

FASI E ATTIVITA'

Acquisizione dell'accertamento del debito; acquisizione del pagamento o attivazione di interventi di tipo coattivo;

TEMPI DI ATTUAZIONE

definiti

VINCOLI E CRITICITA' DEL PROCESSO DECISIONE

il processo si presenta particolarmente esposto a rischi in conseguenza della difficoltà di corrispondenza tra gli accertamenti e le riscossioni che potrebbero indurre alla diffusione di prassi non corrette.

mappatura del rischio

atto di impulso	a seguito di accertamento	medio
modalità di attuazione	definite da norme o regolamenti	basso
determinazione del "quantum"	definita da norme o regolamenti	basso
individuazione del destinatario	definito in atti precedenti	basso
controinteressati	non sono presenti	basso
sistema di controllo	nessuno	alto
trasparenza	non sono previsti	alto
quadro normativo	stabile	basso
sistema di pianificazione	non è previsto	medio
conflitto di interessi	possibile	alto
sistemi di partecipazione	non sono presenti	medio
atti di indirizzo	non richiesti	basso
tempi di attuazione	definiti	basso

	rischio alto	rischio medio	rischio basso
ricorrenze	3	3	7
percentuale	23 %	23 %	54 %

misure di prevenzione

ambito di rischio

Controllo

misura di prevenzione

● verifiche di regolarità dei pagamenti

cadenza

secondo normativa

responsabile

FONTANA NADIA SEVERINA

● verifica coerenza con i regolamenti dell'ente

cadenza

nel corso del procedimento

responsabile

FONTANA NADIA SEVERINA

05. Gestione delle entrate

processo di lavoro

- accertamento di un credito derivante da imposte o tributi

DESCRIZIONE DEL PROCESSO

Procedura finalizzata all'esistenza di una posizione debitoria nei confronti dell'ente in ragione dell'applicazione di imposte o tributi

GRADO DI INTERESSE ESTERNO

Il processo ha una rilevanza particolare soprattutto con riferimento agli aspetti connessi alla elusione ed evasione dei tributi.

INPUT

Insorgere di una situazione creditoria per l'applicazione di una norma di legge

OUTPUT

Provvedimento di accertamento

FASI E ATTIVITA'

Acquisizione delle informazioni ai fini dell'applicazione dell'imposta e del calcolo dell'ammontare, definizione del provvedimento di accertamento

TEMPI DI ATTUAZIONE

Non facilmente definibili

VINCOLI E CRITICITA' DEL PROCESSO DECISIONE

Necessità di una verifica costante sulla riscossione di accertamenti e sull'eventuale mancata riscossione

mappatura del rischio

atto di impulso	prescrizione normativa	basso
modalità di attuazione	definite da norme o regolamenti	basso
determinazione del "quantum"	definita da norme o regolamenti	basso
individuazione del destinatario	definito da norme di legge	basso
controinteressati	non sono presenti	basso
sistema di controllo	nessuno	alto
trasparenza	non sono previsti	alto
quadro normativo	variabile	alto
sistema di pianificazione	non è previsto	medio
conflitto di interessi	possibile	alto
sistemi di partecipazione	non sono presenti	medio
atti di indirizzo	non sono presenti	alto
tempi di attuazione	non definibili	alto

	rischio alto	rischio medio	rischio basso
ricorrenze	6	2	5
percentuale	46 %	15 %	38 %

misure di prevenzione

verifiche di regolarità dei pagamenti

cadenza

nel corso del procedimento

responsabile

FONTANA NADIA SEVERINA

05. Gestione delle entrate

processo di lavoro

- accertamento di un credito da proventi per la prestazione di un servizio

DESCRIZIONE DEL PROCESSO

il processo consiste nella effettiva verifica del rispetto dell'effettivo pagamento per la fruizione del servizio

GRADO DI INTERESSE ESTERNO

il grado di interesse esterno può considerarsi elevato se il mancato pagamento del servizio dovesse manifestarsi in modo diffuso o in corrispondenza di specifici soggetti ai quali sia attribuita una particolare rilevanza nel territorio

INPUT

Richiesta di un credito per l'ente per la prestazione di un servizio

OUTPUT

Provvedimento di accertamento

FASI E ATTIVITA'

Erogazione di un servizio al cittadino, acquisizione delle informazioni personali dell'utente, quantificazione del credito, richiesta di pagamento

TEMPI DI ATTUAZIONE

l'accertamento avviene all'atto della fruizione del servizio

VINCOLI E CRITICITA' DEL PROCESSO DECISIONE

è necessaria la registrazione costante dei fruitori dei servizi ai fini dell'accertamento

mappatura del rischio

atto di impulso	vincolato	basso
modalità di attuazione	definite da norme o regolamenti	basso
determinazione del "quantum"	definita da norme o regolamenti	basso
individuazione del destinatario	in modo vincolato	basso
controinteressati	non sono presenti	basso
sistema di controllo	nessuno	alto
trasparenza	non sono previsti	alto
quadro normativo	stabile	basso
sistema di pianificazione	non è necessario	basso
conflitto di interessi	possibile	alto
sistemi di partecipazione	non sono presenti	medio
atti di indirizzo	non sono presenti	alto
tempi di attuazione	non sono definiti	alto

	rischio alto	rischio medio	rischio basso
ricorrenze	5	1	7
percentuale	38 %	8 %	54 %

misure di prevenzione

● **verifiche di regolarità dei pagamenti**

cadenza

nel corso del procedimento

responsabile

FONTANA NADIA SEVERINA

06. Gestione della spesa

processo di lavoro

- emissione di mandati di pagamento

INPUT

determina di liquidazione

OUTPUT

Emissione del mandato di pagamento

FASI E ATTIVITA'

Acquisizione della determinazione di liquidazione; verifica di assenza di situazioni debitorie con l'erario; emissione del mandato di pagamento; rispetto dell'ordine cronologico dei pagamenti; emissione del mandato

TEMPI DI ATTUAZIONE

definiti

VINCOLI E CRITICITA' DEL PROCESSO DECISIONE

il processo potrebbe rappresentare aspetti di criticità nel caso di ritardo cronico che potrebbe indurre a non rispettare i tempi previsti dalla legge e la cronologicità dei pagamenti

mappatura del rischio

atto di impulso	in conseguenza di un atto precedente	basso
modalità di attuazione	parzialmente discrezionali	medio
determinazione del "quantum"	definita da atti precedenti	basso
individuazione del destinatario	in modo vincolato	basso
controinteressati	possibili	medio
sistema di controllo	nessuno	alto
trasparenza	previsti	basso
quadro normativo	stabile	basso
sistema di pianificazione	non è previsto	medio
conflitto di interessi	possibile	alto
sistemi di partecipazione	non richiesti	basso
atti di indirizzo	non richiesti	basso
tempi di attuazione	definiti ma non monitorati	alto

	rischio alto	rischio medio	rischio basso
ricorrenze	3	3	7
percentuale	23 %	23 %	54 %

misure di prevenzione

● **verifica del rispetto dell'ordine cronologico dei pagamenti**

cadenza

in occasione dell'adozione dell'atto

responsabile

FONTANA NADIA SEVERINA

06. Gestione della spesa

processo di lavoro

- atti di impegno

DESCRIZIONE DEL PROCESSO

Si tratta della fase di un processo di spesa che si caratterizza per la formale destinazione di somme in ragione di una obbligazione assunta dall'amministrazione che conseguentemente vincola le risorse nell'utilizzo

GRADO DI INTERESSE ESTERNO

Si tratta di un atto la cui conoscibilità è esclusivamente interna o del soggetto a cui sono destinate le somme

INPUT

programmazione di una spesa o atto di obbligazione

OUTPUT

documento di impegno delle somme

FASI E ATTIVITA'

previsione della spesa conseguente a impegni o obbligazioni; determinazione del quantum;

TEMPI DI ATTUAZIONE

non sono previsti

VINCOLI E CRITICITA' DEL PROCESSO DECISIONE

il processo non presenta particolari criticità, poichè particolarmente strutturato e soggetto a prescrizioni normative

mappatura del rischio

atto di impulso	con atto di programmazione	basso
modalità di attuazione	definite da norme o regolamenti	basso
determinazione del "quantum"	definita da atti precedenti	basso
individuazione del destinatario	definito in atti precedenti	basso
controinteressati	possibili	medio
sistema di controllo	successivo a campione	medio
trasparenza	non sono previsti	alto
quadro normativo	stabile	basso
sistema di pianificazione	previsto	basso
conflitto di interessi	possibile	alto
sistemi di partecipazione	non sono presenti	medio
atti di indirizzo	non richiesti	basso
tempi di attuazione	definiti	basso

	rischio alto	rischio medio	rischio basso
ricorrenze	2	3	8
percentuale	15 %	23 %	62 %

misure di prevenzione

ambito di rischio

Controllo

misura di prevenzione

- **definizione di meccanismi per la definizione del quantum**

cadenza

nel corso del procedimento

responsabile

FONTANA NADIA SEVERINA

ambito di rischio

Trasparenza e partecipazione

misura di prevenzione

- **pubblicazione dell'atto sul web**

cadenza

nel corso del procedimento

responsabile

FONTANA NADIA SEVERINA

06. Gestione della spesa

processo di lavoro

- atti di liquidazione

DESCRIZIONE DEL PROCESSO

il processo si caratterizza per la verifica delle condizioni che attribuiscono il diritto al pagamento della controprestazione, conseguentemente richiede l'esercizio di una verifica attenta che può manifestare ambiti di discrezionalità tecnica

GRADO DI INTERESSE ESTERNO

il processo non presenta un grado di particolare rilevanza da un punto di vista esterno.

INPUT

Richiesta di pagamento di una prestazione o fattura elettronica

OUTPUT

Determinazione di liquidazione

FASI E ATTIVITA'

Richiesta di pagamento del corrispettivo; verifica dell'obbligazione dell'impegno delle somme; verifica della regolare esecuzione; verifica della regolarità contributiva; verifica dell'assenza di situazione debitorie con l'erario; corresponsione del corrispettivo in caso di regolarità

TEMPI DI ATTUAZIONE

definiti

VINCOLI E CRITICITA' DEL PROCESSO DECISIONE

il processo può presentare delle criticità laddove non si proceda alla verifica della regolare esecuzione o ai presupposti che consentano il pagamento del corrispettivo

mappatura del rischio

atto di impulso	istanza di parte	medio
modalità di attuazione	definite da atti precedenti	basso
determinazione del "quantum"	discrezionale	alto
individuazione del destinatario	definito in atti precedenti	basso
controinteressati	possibili	medio
sistema di controllo	nessuno	alto
trasparenza	non sono previsti	alto
quadro normativo	stabile	basso
sistema di pianificazione	non è previsto	medio
conflitto di interessi	possibile	alto
sistemi di partecipazione	non sono presenti	medio
atti di indirizzo	non richiesti	basso
tempi di attuazione	definiti	basso

	rischio alto	rischio medio	rischio basso
ricorrenze	4	4	5
percentuale	31 %	31 %	38 %

misure di prevenzione

ambito di rischio

Controllo

● definizione di meccanismi per la definizione del quantum

cadenza

nel corso del procedimento

responsabile

FONTANA NADIA SEVERINA

08. Controlli, verifiche, ispezioni e sanzioni

processo di lavoro

- applicazioni di sanzioni amministrative

INPUT

Accertamento di una violazione amministrativa

OUTPUT

Emissione di un'ordinanza di ingiunzione o di un verbale di contestazione

FASI E ATTIVITA'

Rilevazione di una infrazione amministrativa, emissione di un atto di accertamento della violazione

TEMPI DI ATTUAZIONE

definiti

VINCOLI E CRITICITA' DEL PROCESSO DECISIONE

eventuali criticità possono derivare dalla mancata emissione dell'atto di accertamento della violazione a seguito di un'attività di vigilanza carente o collusiva

mappatura del rischio

atto di impulso	discrezionale	alto
modalità di attuazione	definite da norme o regolamenti	basso
determinazione del "quantum"	definita da norme o regolamenti	basso
individuazione del destinatario	in modo vincolato	basso
controinteressati	non sono presenti	basso
sistema di controllo	nessuno	alto
trasparenza	non sono previsti	alto
quadro normativo	stabile ma complesso	alto
sistema di pianificazione	non è previsto	medio
conflitto di interessi	molto probabile	alto
sistemi di partecipazione	non sono presenti	medio
atti di indirizzo	non richiesti	basso
tempi di attuazione	definiti	basso

	rischio alto	rischio medio	rischio basso
ricorrenze	5	2	6
percentuale	38 %	15 %	46 %

misure di prevenzione

Controllo

misura di prevenzione

verifica coerenza con i regolamenti dell'ente

cadenza

nel corso del procedimento

responsabile

FONTANA NADIA SEVERINA

misura di prevenzione

meccanismo di definizione del quantum

cadenza

nel corso del procedimento

responsabile

FONTANA NADIA SEVERINA

08. Controlli, verifiche, ispezioni e sanzioni

processo di lavoro

- annullamento di sanzioni accertate

DESCRIZIONE DEL PROCESSO

il processo riguarda l'annullamento di una sanzione già accertata a seguito della verifica di un errore da parte dell'amministrazione

GRADO DI INTERESSE ESTERNO

il processo non riveste particolare interesse per il contesto esterno

INPUT

richiesta di riesame ai fini dell'annullamento di un accertamento

OUTPUT

provvedimento di annullamento dell'accertamento di una violazione

FASI E ATTIVITA'

acquisizione dell'istanza di riesame; istruttoria e verifica dei presupposti; accoglimento o rigetto

TEMPI DI ATTUAZIONE

definiti

VINCOLI E CRITICITA' DEL PROCESSO DECISIONE

eventuale eccesso di discrezionalità nell'ammissione delle istanze

mappatura del rischio

atto di impulso	istanza di parte	medio
modalità di attuazione	parzialmente discrezionali	medio
determinazione del "quantum"	parzialmente discrezionale	medio
individuazione del destinatario	a seguito dell'istanza	basso
controinteressati	non sono presenti	basso
sistema di controllo	nessuno	alto
trasparenza	non sono previsti	alto
quadro normativo	stabile	basso
sistema di pianificazione	non è previsto	medio
conflitto di interessi	possibile	alto
sistemi di partecipazione	sono presenti	basso
atti di indirizzo	non richiesti	basso
tempi di attuazione	definiti	basso

	rischio alto	rischio medio	rischio basso
ricorrenze	3	4	6
percentuale	23 %	31 %	46 %

misure di prevenzione

ambito di rischio

Controllo

misura di prevenzione

● verifiche di regolarità dei pagamenti

cadenza

nel corso del procedimento

responsabile

FONTANA NADIA SEVERINA

09. Incarichi e nomine

processo di lavoro

- affidamento di incarico di prestazione professionale

INPUT

Esigenza di un supporto da parte di un professionista esterno

OUTPUT

provvedimento di incarico

FASI E ATTIVITA'

Atto da cui si evince la necessità del supporto da parte di un soggetto esterno all'ente; definizione della prestazione richiesta; selezione di un professionista; individuazione, affidamento dell'incarico e sottoscrizione di un disciplinare

TEMPI DI ATTUAZIONE

non sempre definiti

VINCOLI E CRITICITA' DEL PROCESSO DECISIONE

Discrezionalità nella definizione del fabbisogno e complessità delle prescrizioni normative

mappatura del rischio

atto di impulso	discrezionale	alto
modalità di attuazione	parzialmente discrezionali	medio
determinazione del "quantum"	discrezionale	alto
individuazione del destinatario	mediante procedura selettiva	alto
controinteressati	sono presenti	alto
sistema di controllo	nessuno	alto
trasparenza	previsti	basso
quadro normativo	complesso	alto
sistema di pianificazione	non è previsto	medio
conflitto di interessi	possibile	alto
sistemi di partecipazione	non sono presenti	medio
atti di indirizzo	possibili	medio
tempi di attuazione	definiti in parte	medio

	rischio alto	rischio medio	rischio basso
ricorrenze	7	5	1
percentuale	54 %	38 %	8 %

misure di prevenzione

ambito di rischio

Controllo

misura di prevenzione

- verifica dei requisiti previsti da norme o regolamenti

cadenza

nel corso del procedimento

responsabile

FONTANA NADIA SEVERINA

● pubblicazione dell'atto sul web

cadenza

nel corso del procedimento

responsabile

FONTANA NADIA SEVERINA

10. Affari legali e contenzioso

processo di lavoro

- attribuzione di incarico di patrocinio

INPUT

Necessità di difesa in giudizio dell'Amministrazione

OUTPUT

Conferimento dell'incarico di patrocinio

FASI E ATTIVITA'

Opposizione a ricorso o atto di citazione o proposizione di ricorso o atto di citazione; Deliberazione per la costituzione in giudizio; Individuazione del legale; Conferimento dell'incarico con la sottoscrizione del disciplinare

TEMPI DI ATTUAZIONE

Non definibili

VINCOLI E CRITICITA' DEL PROCESSO DECISIONE

Il processo si caratterizza per la probabile ricorrenza di professionisti di fiducia

mappatura del rischio

atto di impulso	discrezionale	alto
modalità di attuazione	discrezionali	alto
determinazione del "quantum"	parzialmente discrezionale	medio
individuazione del destinatario	discrezionale	alto
controinteressati	possibili	medio
sistema di controllo	nessuno	alto
trasparenza	previsti	basso
quadro normativo	complesso	alto
sistema di pianificazione	da prevedere	alto
conflitto di interessi	possibile	alto
sistemi di partecipazione	non richiesti	basso
atti di indirizzo	previsti	basso
tempi di attuazione	non definibili	alto

	rischio alto	rischio medio	rischio basso
ricorrenze	8	2	3
percentuale	62 %	15 %	23 %

misure di prevenzione

ambito di rischio

Conflitto di interessi

misura di prevenzione

verifica assenza conflitto di interessi

cadenza

in occasione dell'adozione dell'atto

responsabile

FONTANA NADIA SEVERINA

ambito di rischio

Controllo

misura di prevenzione

verifica del rispetto dei vincoli normativi

cadenza

in occasione dell'adozione dell'atto

responsabile

FONTANA NADIA SEVERINA

10. Affari legali e contenzioso

processo di lavoro

- transazioni

INPUT

Volontà dell'ente di procedere a una transazione

OUTPUT

Accordo transattivo

FASI E ATTIVITA'

richiesta di transazione o proposta dell'Ente di addivenire a una transazione; predisposizione della bozza di accordo transattivo; acquisizione del parere legale nel caso di pendenza giudiziaria; deliberazione di Giunta comunale o del Consiglio nel caso di impegno pluriennale; sottoscrizione dell'accordo transattivo

TEMPI DI ATTUAZIONE

non determinabili

VINCOLI E CRITICITA' DEL PROCESSO DECISIONE

eventuali rischi derivanti da un'errata contemperazione dell'interesse pubblico

mappatura del rischio

atto di impulso	discrezionale	alto
modalità di attuazione	discrezionali	alto
determinazione del "quantum"	discrezionale	alto
individuazione del destinatario	definito in atti precedenti	basso
controinteressati	possibili	medio
sistema di controllo	nessuno	alto
trasparenza	non sono previsti	alto
quadro normativo	stabile ma complesso	alto
sistema di pianificazione	non è previsto	medio
conflitto di interessi	possibile	alto
sistemi di partecipazione	non richiesti	basso
atti di indirizzo	previsti	basso
tempi di attuazione	non sono definiti	alto

	rischio alto	rischio medio	rischio basso
ricorrenze	8	2	3
percentuale	62 %	15 %	23 %

misure di prevenzione

ambito di rischio

Controllo

misura di prevenzione

- meccanismo di definizione del quantum e dei tempi di pagamento

cadenza

nel corso del procedimento

responsabile

FONTANA NADIA SEVERINA

AREA SERVIZI SOCIALI E ISTRUZIONE

02. Contratti pubblici

processo di lavoro

- affidamenti diretti < € 5.000

GRADO DI INTERESSE ESTERNO

DDR

INPUT

determina a contrarre in relazione al fabbisogno (articolo 192 del TUEL)

OUTPUT

Acquisizione del bene, del servizio o dei lavori

FASI E ATTIVITA'

determinazione del fabbisogno, stima della qualità e della quantità della prestazione richiesta, stima dei costi, determinazione di contrattare con affidamento diretto,

TEMPI DI ATTUAZIONE

dovrebbero essere definiti nella programmazione del fabbisogno

VINCOLI E CRITICITA' DEL PROCESSO DECISIONE

il processo si caratterizza per una elevata discrezionalità che tuttavia si rende necessaria per garantire la celerità negli approvvigionamenti

mappatura del rischio

atto di impulso	discrezionale	alto
modalità di attuazione	parzialmente discrezionali	medio
determinazione del "quantum"	discrezionale	alto
individuazione del destinatario	discrezionalmente	alto
controinteressati	possibili	medio
sistema di controllo	successivo a campione	medio
trasparenza	previsti	basso
quadro normativo	complesso	alto
sistema di pianificazione	non è previsto	medio
conflitto di interessi	possibile	alto
sistemi di partecipazione	non sono presenti	medio
atti di indirizzo	non richiesti	basso
tempi di attuazione	non sono definiti	alto

	rischio alto	rischio medio	rischio basso
ricorrenze	6	5	2
percentuale	46 %	38 %	15 %

misure di prevenzione

ambito di rischio

Conflitto di interessi

misura di prevenzione



verifica assenza conflitto di interessi

cadenza

in occasione dell'adozione dell'atto

responsabile

BASSI DOTT.SSA LARA

misura di prevenzione



cadenza

responsabile

ambito di rischio

Controllo

misura di prevenzione

verifica del rispetto dei vincoli normativi

cadenza

responsabile

nel corso del procedimento

BASSI DOTT.SSA LARA

ambito di rischio

Trasparenza e partecipazione

misura di prevenzione

rispetto degli obblighi di trasparenza

cadenza

responsabile

nel corso del procedimento

BASSI DOTT.SSA LARA

02. Contratti pubblici

processo di lavoro

- nomina dei componenti della commissione di gara

INPUT

Necessità di effettuare la valutazione delle offerte

OUTPUT

Provvedimento di composizione della commissione

FASI E ATTIVITA'

Bando di gara con indicazione di criteri di valutazione, definizione dei requisiti richiesti per fare parte della commissione, individuazione dei possibili componenti, acquisizione delle disponibilità a fare parte della commissione, acquisizione delle dichiarazioni di assenza di cause di inconferibilità e incompatibilità, provvedimento di nomina

TEMPI DI ATTUAZIONE

non sempre definibili

VINCOLI E CRITICITA' DEL PROCESSO DECISIONE

Il processo si caratterizza per una ampia discrezionalità in ordine alla individuazione dei componenti. A tal fine è opportuno presidiare gli aspetti relativi alla imparzialità e all'assenza di cause di inconferibilità e incompatibilità.

mappatura del rischio

atto di impulso	discrezionale	alto
modalità di attuazione	discrezionali	alto
determinazione del "quantum"	definita da norme o regolamenti	basso
individuazione del destinatario	discrezionale	alto
controinteressati	possibili	medio
sistema di controllo	nessuno	alto
trasparenza	previsti	basso
quadro normativo	complesso	alto
sistema di pianificazione	previsto	basso
conflitto di interessi	possibile	alto
sistemi di partecipazione	non sono presenti	medio
atti di indirizzo	non sono presenti	alto
tempi di attuazione	non sono definiti	alto

	rischio alto	rischio medio	rischio basso
ricorrenze	8	2	3
percentuale	62 %	15 %	23 %

misure di prevenzione

ambito di rischio

Conferibilità

misura di prevenzione



acquisizione delle dichiarazioni di assenza di cause di inconferibilità del seggio di gara o dei componenti delle commissioni

cadenza

in occasione dell'avvio del procedimento

responsabile

BASSI DOTT.SSA LARA

ambito di rischio

Conflitto di interessi

misura di prevenzione

verifica assenza conflitto di interessi

cadenza

in occasione dell'avvio del procedimento

responsabile

BASSI DOTT.SSA LARA

ambito di rischio

Trasparenza e partecipazione

misura di prevenzione

rispetto degli obblighi di trasparenza

cadenza

nel corso del procedimento

responsabile

BASSI DOTT.SSA LARA

02. Contratti pubblici

processo di lavoro

- Procedure negoziate

INPUT

Esigenza di acquisire l'offerta per la fornitura di una prestazione di lavori, beni o servizi

OUTPUT

Provvedimento di aggiudicazione

FASI E ATTIVITA'

Programmazione del fabbisogno, individuazione della prestazione richiesta, definizione del quantum, determinazione di ricorrere alla procedura negoziata, individuazione di una rosa di operatori economici a cui richiedere l'offerta, acquisizione delle offerte, valutazione dell'offerta ritenuta vantaggiosa, aggiudicazione

TEMPI DI ATTUAZIONE

sono definiti per singole fasi ma non sempre nella durata complessiva del processo

VINCOLI E CRITICITA' DEL PROCESSO DECISIONE

il processo si caratterizza per la discrezionalità nella scelta della modalità di individuazione del contraente disciplinata dall'articolo 63 del decreto legislativo 50/2016, Codice dei contratti, rubricato come "Uso della procedura negoziata senza previa pubblicazione di un bando di gara" che si caratterizza perché, in via eccezionale e nei casi tassativamente disciplinati dalla norma, si consente alle pubbliche amministrazioni di procedere all'affidamento di un appalto, senza il ricorso a un bando di gara, mediante la consultazione di operatori economici individuati dalla stessa amministrazione.

mappatura del rischio

atto di impulso	discrezionale	alto
modalità di attuazione	parzialmente discrezionale	medio
determinazione del "quantum"	discrezionale	alto
individuazione del destinatario	discrezionale	alto
controinteressati	possibili	medio
sistema di controllo	successivo a campione	medio
trasparenza	previsti	basso
quadro normativo	variabile	alto
sistema di pianificazione	non è previsto	medio
conflitto di interessi	possibile	alto
sistemi di partecipazione	occasionalmente	medio
atti di indirizzo	non sono presenti	alto
tempi di attuazione	definiti in parte	medio

	rischio alto	rischio medio	rischio basso
ricorrenze	6	6	1
percentuale	46 %	46 %	8 %

misure di prevenzione

ambito di rischio

Conflitto di interessi

misura di prevenzione

verifica assenza conflitto di interessi

cadenza

in occasione dell'avvio del procedimento

responsabile

BASSI DOTT.SSA LARA

ambito di rischio

Controllo

misura di prevenzione

verifica coerenza con gli atti di indirizzo

cadenza

in occasione dell'avvio del procedimento

responsabile

BASSI DOTT.SSA LARA

misura di prevenzione

Verifica dei requisiti dell'aggiudicatario e del secondo in graduatoria

cadenza

a conclusione della procedura

responsabile

BASSI DOTT.SSA LARA

ambito di rischio

Trasparenza e partecipazione

misura di prevenzione

rispetto degli obblighi di trasparenza

cadenza

nel corso del procedimento

responsabile

BASSI DOTT.SSA LARA

02. Contratti pubblici

processo di lavoro

- affidamento diretto "sotto soglia"

DESCRIZIONE DEL PROCESSO

il processo si caratterizza per l'attivazione di una procedura finalizzata all'acquisizione di servizi o forniture o all'esecuzione di lavori per un valore inferiore alla soglia definita nell'art. 36 del D. LGS 50/2016

GRADO DI INTERESSE ESTERNO

La rilevanza esterna può considerarsi particolarmente elevata, sia in ragione al valore dell'appalto, sia pe gli ambiti di discrezionalità presenti nel processo

INPUT

esigenza di acquisire un bene o un servizio o di eseguire un lavoro

OUTPUT

contratto di affidamento del servizio, lavoro o fornitura

FASI E ATTIVITA'

Programmazione del fabbisogno; definizione dell'importo; scelta della modalità da adottare per la individuazione del contraente; avvio dell'indagine di mercato; valutazione dei preventivi; aggiudicazione;

TEMPI DI ATTUAZIONE

I tempi sono definiti e monitorati

VINCOLI E CRITICITA' DEL PROCESSO DECISIONE

il processo si caratterizza per la contemperazione delle esigenze di immediatezza nel rispetto dei principi di trasparenza e protezione

mappatura del rischio

atto di impulso	parzialmente discrezionale	medio
modalità di attuazione	parzialmente discrezionali	medio
determinazione del "quantum"	parzialmente discrezionale	medio
individuazione del destinatario	mediante procedura selettiva	alto
controinteressati	sono presenti	alto
sistema di controllo	non è previsto	alto
trasparenza	previsti	basso
quadro normativo	stabile ma complesso	alto
sistema di pianificazione	previsto	basso
conflitto di interessi	possibile	alto
sistemi di partecipazione	non sono presenti	medio
atti di indirizzo	non sono presenti	alto
tempi di attuazione	definiti	basso

	rischio alto	rischio medio	rischio basso
ricorrenze	6	4	3
percentuale	46 %	31 %	23 %

misure di prevenzione

ambito di rischio

Conflitto di interessi

misura di prevenzione

- verifica assenza conflitto di interessi

cadenza

nel corso del procedimento

responsabile

BASSI DOTT.SSA LARA

ambito di rischio

Controllo

misura di prevenzione

- verifica dei requisiti previsti da norme o regolamenti**

cadenza

nel corso del procedimento

responsabile

BASSI DOTT.SSA LARA

misura di prevenzione

- verifica del rispetto dei vincoli normativi**

cadenza

nel corso del procedimento

responsabile

BASSI DOTT.SSA LARA

ambito di rischio

Trasparenza e partecipazione

misura di prevenzione

- rispetto degli obblighi di trasparenza**

cadenza

nel corso del procedimento

responsabile

BASSI DOTT.SSA LARA

02. Contratti pubblici

processo di lavoro

- affidamenti in proroga

INPUT

necessità di assicurare la continuazione di una prestazione per un contratto scaduto per cui non si è provveduto ad attivare una nuova procedura selettiva

OUTPUT

Provvedimento di aggiudicazione di un affidamento in proroga

FASI E ATTIVITA'

Presenza d'atto della imminente scadenza di una prestazione la cui continuazione risulti necessaria, verifica della impossibilità di procedere mediante una procedura selettiva, Acquisizione della disponibilità di proseguire nella fornitura alle stesse condizioni attuali, affidamento nel nuovo servizio

TEMPI DI ATTUAZIONE

non definiti

VINCOLI E CRITICITA' DEL PROCESSO DECISIONE

il processo rientra tra le attività che sono da considerare "eccezionali", laddove non rientri nei casi previsti dal codice dei contratti è da considerarsi in violazione di legge. L'aspetto di maggiore criticità deriva dalla condizione che obbliga alla contemperazione tra il rispetto della legge e la sospensione di una attività necessaria per l'ente. Evidentemente si tratta di una situazione patologica che può essere evitata mediante l'utilizzo di sistemi di programmazione

mappatura del rischio

atto di impulso	discrezionale	alto
modalità di attuazione	discrezionali	alto
determinazione del "quantum"	discrezionale	alto
individuazione del destinatario	definito in atti precedenti	basso
controinteressati	sono presenti	alto
sistema di controllo	nessuno	alto
trasparenza	previsti	basso
quadro normativo	complesso	alto
sistema di pianificazione	non è previsto	medio
conflitto di interessi	possibile	alto
sistemi di partecipazione	non sono presenti	medio
atti di indirizzo	non sono presenti	alto
tempi di attuazione	non sono definiti	alto

	rischio alto	rischio medio	rischio basso
ricorrenze	9	2	2
percentuale	69 %	15 %	15 %

misure di prevenzione

ambito di rischio

Conflitto di interessi

misura di prevenzione

verifica assenza conflitto di interessi

cadenza

prima dell'avvio del procedimento

responsabile

BASSI DOTT.SSA LARA

● **verifica del rispetto degli obblighi assunti dal soggetto privato**

cadenza

prima dell'avvio del procedimento

responsabile

BASSI DOTT.SSA LARA

03. Provvedimenti ampliativi della sfera giuridica, privi di effetto economico diretto

processo di lavoro

- assegnazione alloggi di edilizia residenziale pubblica

INPUT

Richiesta di assegnazione di alloggio

OUTPUT

assegnazione o diniego o differimento della richiesta

FASI E ATTIVITA'

Regolamentazione delle modalità di assegnazione degli alloggi di edilizia residenziale pubblica; Richiesta, da parte dell'interessato; verifica dei requisiti; predisposizione della graduatoria; eventuale assegnazione ai soggetti aventi titolo.

TEMPI DI ATTUAZIONE

Non definiti

VINCOLI E CRITICITA' DEL PROCESSO DECISIONE

Il processo è normato in modo dettagliato ma può presentare criticità in ragione della notevole differenza tra soggetti interessati e alloggi disponibili

mappatura del rischio

atto di impulso	istanza di parte	medio
modalità di attuazione	definite da norme o regolamenti	basso
determinazione del "quantum"	non ricorre	basso
individuazione del destinatario	mediante selezione	alto
controinteressati	sono presenti	alto
sistema di controllo	nessuno	alto
trasparenza	non sono previsti	alto
quadro normativo	stabile	basso
sistema di pianificazione	non è previsto	medio
conflitto di interessi	molto probabile	alto
sistemi di partecipazione	sono presenti	basso
atti di indirizzo	previsti	basso
tempi di attuazione	non sono definiti	alto

	rischio alto	rischio medio	rischio basso
ricorrenze	6	2	5
percentuale	46 %	15 %	38 %

misure di prevenzione

● verifica requisiti del beneficiario

cadenza

nel corso del procedimento

responsabile

BASSI DOTT.SSA LARA

03. Provvedimenti ampliativi della sfera giuridica, privi di effetto economico diretto

processo di lavoro

- inserimento disabili in strutture residenziali e diurne

INPUT

Richiesta inserimento disabile in struttura residenziale

OUTPUT

Provvedimento di assegnazione del soggetto disabile alla struttura

FASI E ATTIVITA'

Individuazione del cittadino disabile che necessita di ricovero presso una struttura; Verifica delle condizioni e dei requisiti; individuazione della struttura in cui ricoverarlo; Accoglimento o diniego della richiesta

TEMPI DI ATTUAZIONE

Non definiti

VINCOLI E CRITICITA' DEL PROCESSO DECISIONE

Il processo presenta una necessaria discrezionalità derivante dalla materia sociale

mappatura del rischio

atto di impulso	istanza di parte	medio
modalità di attuazione	definite da norme o regolamenti	basso
determinazione del "quantum"	discrezionale	alto
individuazione del destinatario	discrezionale	alto
controinteressati	sono presenti	alto
sistema di controllo	nessuno	alto
trasparenza	non sono previsti	alto
quadro normativo	complesso	alto
sistema di pianificazione	non è previsto	medio
conflitto di interessi	possibile	alto
sistemi di partecipazione	sono presenti	basso
atti di indirizzo	previsti	basso
tempi di attuazione	non sono definiti	alto

	rischio alto	rischio medio	rischio basso
ricorrenze	8	2	3
percentuale	62 %	15 %	23 %

misure di prevenzione

● **verifica dei requisiti previsti da norme o regolamenti**

cadenza

prima dell'avvio del procedimento

responsabile

BASSI DOTT.SSA LARA

03. Provvedimenti ampliativi della sfera giuridica, privi di effetto economico diretto

processo di lavoro

- Provvedimenti di accesso a servizi o benefici assistenziali

DESCRIZIONE DEL PROCESSO

Provvedimento di accesso a servizi assistenziali o benefici concessi dall'ente a vantaggio di soggetti che soddisfino i requisiti previsti dalle norme di legge e dalle prescrizioni regolamentari

GRADO DI INTERESSE ESTERNO

il processo riveste particolare interesse in ragione della ampio numero dei soggetti che esprimono tale bisogno e della limitata possibilità di soddisfacimento

INPUT

Richiesta di accesso al beneficio

OUTPUT

Provvedimento di riconoscimento del beneficio

FASI E ATTIVITA'

Richiesta di accesso al beneficio/individuazione d'ufficio - Verifica dei requisiti - Riconoscimento dell'accesso o diniego

TEMPI DI ATTUAZIONE

Non definiti

VINCOLI E CRITICITA' DEL PROCESSO DECISIONE

Il processo presenta una necessaria discrezionalità derivante dalla materia sociale

mappatura del rischio

atto di impulso	discrezionale	alto
modalità di attuazione	parzialmente discrezionale	medio
determinazione del "quantum"	vincolato	basso
individuazione del destinatario	mediante selezione	alto
controinteressati	possibili	medio
sistema di controllo	nel corso della procedura	basso
trasparenza	previsti	basso
quadro normativo	variabile	alto
sistema di pianificazione	previsto	basso
conflitto di interessi	probabile	medio
sistemi di partecipazione	non richiesti	basso
atti di indirizzo	previsti	basso
tempi di attuazione	definiti	basso

	rischio alto	rischio medio	rischio basso
ricorrenze	3	3	7
percentuale	23 %	23 %	54 %

misure di prevenzione

ambito di rischio

Conflitto di interessi

misura di prevenzione

verifica assenza conflitto di interessi

cadenza

prima dell'avvio del procedimento

responsabile

BASSI DOTT.SSA LARA

ambito di rischio

Controllo

misura di prevenzione

verifica dei requisiti previsti da norme o regolamenti

cadenza

nel corso del procedimento

responsabile

BASSI DOTT.SSA LARA

ambito di rischio

Trasparenza e partecipazione

misura di prevenzione

rispetto degli obblighi di trasparenza

cadenza

nel corso del procedimento

responsabile

BASSI DOTT.SSA LARA

03. Provvedimenti ampliativi della sfera giuridica, privi di effetto economico diretto

processo di lavoro

- Provvedimenti di assegnazione / collocazione in strutture assistenziali

DESCRIZIONE DEL PROCESSO

Provvedimento di assegnazione a strutture assistenziali concessi dall'ente a vantaggio di soggetti che soddisfino i requisiti previsti dalle norme di legge e dalle prescrizioni regolamentari

GRADO DI INTERESSE ESTERNO

il processo riveste particolare interesse in ragione della ampio numero dei soggetti che esprimono tale bisogno e della limitata possibilità di soddisfacimento

INPUT

Richiesta di assegnazione alla struttura

OUTPUT

Provvedimento di assegnazione del beneficio alla struttura

FASI E ATTIVITA'

Richiesta di assegnazione alla struttura - Verifica dei requisiti - Accoglimento della richiesta o diniego

TEMPI DI ATTUAZIONE

Non definiti

VINCOLI E CRITICITA' DEL PROCESSO DECISIONE

Il processo presenta una necessaria discrezionalità derivante dalla materia sociale

mappatura del rischio

atto di impulso	discrezionale	alto
modalità di attuazione	parzialmente discrezionale	medio
determinazione del "quantum"	vincolato	basso
individuazione del destinatario	mediante selezione	alto
controinteressati	possibili	medio
sistema di controllo	nel corso della procedura	basso
trasparenza	previsti	basso
quadro normativo	variabile	alto
sistema di pianificazione	previsto	basso
conflitto di interessi	probabile	medio
sistemi di partecipazione	non richiesti	basso
atti di indirizzo	previsti	basso
tempi di attuazione	definiti	basso

	rischio alto	rischio medio	rischio basso
ricorrenze	3	3	7
percentuale	23 %	23 %	54 %

misure di prevenzione

ambito di rischio

Controllo

misura di prevenzione

- verifica dei requisiti previsti da norme o regolamenti

cadenza

nel corso del procedimento

responsabile

BASSI DOTT.SSA LARA

04. Provvedimenti ampliativi della sfera giuridica, con effetto economico diretto

processo di lavoro

- Concessione di contributi

INPUT

Richiesta di contributo

OUTPUT

Provvedimento di concessione di contributo

FASI E ATTIVITA'

Richiesta di contributo, verifica del possesso dei requisiti e delle condizioni definite nelle norme di legge e degli atti regolamentari dell'ente, provvedimento di concessione o diniego

TEMPI DI ATTUAZIONE

Definiti nel regolamento dell'ente

VINCOLI E CRITICITA' DEL PROCESSO DECISIONE

Criticità di una regolamentazione circostanziata e dettagliata e della verifica ai fini della concessione del contributo

mappatura del rischio

atto di impulso	istanza di parte	medio
modalità di attuazione	definite da norme o regolamenti	basso
determinazione del "quantum"	discrezionale	alto
individuazione del destinatario	a seguito dell'istanza	basso
controinteressati	possibili	medio
sistema di controllo	successivo a campione	medio
trasparenza	previsti	basso
quadro normativo	complesso	alto
sistema di pianificazione	previsto	basso
conflitto di interessi	possibile	alto
sistemi di partecipazione	non sono presenti	medio
atti di indirizzo	previsti	basso
tempi di attuazione	non definibili	alto

	rischio alto	rischio medio	rischio basso
ricorrenze	4	4	5
percentuale	31 %	31 %	38 %

misure di prevenzione

ambito di rischio

Controllo

misura di prevenzione

verifica requisiti del beneficiario

cadenza

nel corso del procedimento

responsabile

BASSI DOTT.SSA LARA

rispetto degli obblighi di trasparenza

cadenza

nel corso del procedimento

responsabile

BASSI DOTT.SSA LARA

04. Provvedimenti ampliativi della sfera giuridica, con effetto economico diretto

processo di lavoro

- Esenzione o erogazione di buoni per la fruizione di servizi

INPUT

Esigenza di assicurare l'accesso ai servizi alle persone meno abbienti

OUTPUT

Provvedimento di riconoscimento dell'esenzione o l'erogazione del buono

FASI E ATTIVITA'

Regolamentazione dei requisiti e delle modalità di accesso ai benefici; acquisizione delle richieste di accesso ai benefici; valutazione delle condizioni soggettive; riconoscimento o diniego

TEMPI DI ATTUAZIONE

definiti

VINCOLI E CRITICITA' DEL PROCESSO DECISIONE

Il processo risulta adeguatamente presidiato se l'ente ha provveduto alla definizione dei requisiti di accesso in maniera adeguata e dettagliata

mappatura del rischio

atto di impulso	istanza di parte	medio
modalità di attuazione	definite da norme o regolamenti	basso
determinazione del "quantum"	definita	basso
individuazione del destinatario	a seguito dell'istanza	basso
controinteressati	possibili	medio
sistema di controllo	nessuno	alto
trasparenza	previsti per alcune fasi	medio
quadro normativo	stabile	basso
sistema di pianificazione	previsto	basso
conflitto di interessi	possibile	alto
sistemi di partecipazione	sono presenti	basso
atti di indirizzo	previsti	basso
tempi di attuazione	definiti	basso

	rischio alto	rischio medio	rischio basso
ricorrenze	2	3	8
percentuale	15 %	23 %	62 %

misure di prevenzione

● **verifica requisiti del beneficiario**

cadenza

nel corso del procedimento

responsabile

BASSI DOTT.SSA LARA

04. Provvedimenti ampliativi della sfera giuridica, con effetto economico diretto

processo di lavoro

- Rimborso di spese sostenute

INPUT

Richiesta di rimborso delle spese sostenute per conto dell'amministrazione

OUTPUT

Provvedimento di liquidazione delle spese sostenute

FASI E ATTIVITA'

Richiesta di rimborso spese sostenute per conto dell'amministrazione, verifica delle condizioni dei requisiti, esame della documentazione giustificativa delle spese, determinazione del quantum da rimborsare, provvedimento di liquidazione delle somme spettanti

TEMPI DI ATTUAZIONE

Non definiti in modo dettagliato

VINCOLI E CRITICITA' DEL PROCESSO DECISIONE

Necessità di una effettiva verifica sui requisiti e sul calcolo delle somme effettivamente dovute, sia riguardo alla tipologia sia riguardo all'ammontare

mappatura del rischio

atto di impulso	istanza di parte	medio
modalità di attuazione	definite da norme o regolamenti	basso
determinazione del "quantum"	parzialmente discrezionale	medio
individuazione del destinatario	a seguito dell'istanza	basso
controinteressati	non sono presenti	basso
sistema di controllo	nessuno	alto
trasparenza	non sono previsti	alto
quadro normativo	stabile ma complesso	alto
sistema di pianificazione	non è necessario	basso
conflitto di interessi	possibile	alto
sistemi di partecipazione	non richiesti	basso
atti di indirizzo	non richiesti	basso
tempi di attuazione	non definibili	alto

	rischio alto	rischio medio	rischio basso
ricorrenze	5	2	6
percentuale	38 %	15 %	46 %

misure di prevenzione

misura di prevenzione

● pubblicazione dell'atto sul web

cadenza

nel corso del procedimento

responsabile

BASSI DOTT.SSA LARA

05. Gestione delle entrate

processo di lavoro

- accertamento di un credito da proventi per la prestazione di un servizio

INPUT

Richiesta di un credito per l'ente per la prestazione di un servizio

OUTPUT

Provvedimento di accertamento

FASI E ATTIVITA'

Erogazione di un servizio al cittadino, acquisizione delle informazioni personali dell'utente, quantificazione del credito, richiesta di pagamento

TEMPI DI ATTUAZIONE

l'accertamento avviene all'atto della fruizione del servizio

VINCOLI E CRITICITA' DEL PROCESSO DECISIONE

è necessaria la registrazione costante dei fruitori dei servizi ai fini dell'accertamento

mappatura del rischio

atto di impulso	vincolato	basso
modalità di attuazione	definite da norme o regolamenti	basso
determinazione del "quantum"	definita da norme o regolamenti	basso
individuazione del destinatario	in modo vincolato	basso
controinteressati	non sono presenti	basso
sistema di controllo	nessuno	alto
trasparenza	non sono previsti	alto
quadro normativo	stabile	basso
sistema di pianificazione	non è necessario	basso
conflitto di interessi	possibile	alto
sistemi di partecipazione	non sono presenti	medio
atti di indirizzo	non sono presenti	alto
tempi di attuazione	non sono definiti	alto

	rischio alto	rischio medio	rischio basso
ricorrenze	5	1	7
percentuale	38 %	8 %	54 %

misure di prevenzione

meccanismo di definizione del quantum

cadenza

nel corso del procedimento

responsabile

BASSI DOTT.SSA LARA

06. Gestione della spesa

processo di lavoro

- atti di impegno

INPUT

programmazione di una spesa o atto di obbligazione

OUTPUT

documento di impegno delle somme

FASI E ATTIVITA'

previsione della spesa conseguente a impegni o obbligazioni; determinazione del quantum;

TEMPI DI ATTUAZIONE

non sono previsti

VINCOLI E CRITICITA' DEL PROCESSO DECISIONE

il processo non presenta particolari criticità, poichè particolarmente strutturato e soggetto a prescrizioni normative

mappatura del rischio

atto di impulso	con atto di programmazione	basso
modalità di attuazione	definite da norme o regolamenti	basso
determinazione del "quantum"	definita da atti precedenti	basso
individuazione del destinatario	definito in atti precedenti	basso
controinteressati	possibili	medio
sistema di controllo	successivo a campione	medio
trasparenza	non sono previsti	alto
quadro normativo	stabile	basso
sistema di pianificazione	previsto	basso
conflitto di interessi	possibile	alto
sistemi di partecipazione	non sono presenti	medio
atti di indirizzo	non richiesti	basso
tempi di attuazione	definiti	basso

	rischio alto	rischio medio	rischio basso
ricorrenze	2	3	8
percentuale	15 %	23 %	62 %

misure di prevenzione

Controllo

misura di prevenzione

verifica regolarità della prestazione

cadenza

nel corso del procedimento

responsabile

BASSI DOTT.SSA LARA

misura di prevenzione

verifica dei requisiti previsti da norme o regolamenti

cadenza

nel corso del procedimento

responsabile

BASSI DOTT.SSA LARA

06. Gestione della spesa

processo di lavoro

- atti di liquidazione

INPUT

Richiesta di pagamento di una prestazione o fattura elettronica

OUTPUT

Determinazione di liquidazione

FASI E ATTIVITA'

Richiesta di pagamento del corrispettivo; verifica dell'obbligazione dell'impegno delle somme; verifica della regolare esecuzione; verifica della regolarità contributiva; verifica dell'assenza di situazione debitorie con l'erario; corresponsione del corrispettivo in caso di regolarità

TEMPI DI ATTUAZIONE

definiti

VINCOLI E CRITICITA' DEL PROCESSO DECISIONE

il processo può presentare delle criticità laddove non si proceda alla verifica della regolare esecuzione o ai presupposti che consentano il pagamento del corrispettivo

mappatura del rischio

atto di impulso	istanza di parte	medio
modalità di attuazione	a seguito di verifica	
determinazione del "quantum"	discrezionale	alto
individuazione del destinatario	definito in atti precedenti	basso
controinteressati	possibili	medio
sistema di controllo	nessuno	alto
trasparenza	non sono previsti	alto
quadro normativo	stabile	basso
sistema di pianificazione	non è previsto	medio
conflitto di interessi	possibile	alto
sistemi di partecipazione	non sono presenti	medio
atti di indirizzo	non richiesti	basso
tempi di attuazione	definiti	basso

	rischio alto	rischio medio	rischio basso
ricorrenze	4	4	4
percentuale	33 %	33 %	33 %

misure di prevenzione

ambito di rischio

Controllo

misura di prevenzione

● verifiche di regolarità dei pagamenti

cadenza

nel corso del procedimento

responsabile

BASSI DOTT.SSA LARA

● **verifica del rispetto degli obblighi assunti dal soggetto privato**

cadenza

nel corso del procedimento

responsabile

BASSI DOTT.SSA LARA

09. Incarichi e nomine

processo di lavoro

- affidamento di incarico di prestazione professionale

INPUT

Esigenza di un supporto da parte di un professionista esterno

OUTPUT

provvedimento di incarico

FASI E ATTIVITA'

Atto da cui si evince la necessità del supporto da parte di un soggetto esterno all'ente; definizione della prestazione richiesta; selezione di un professionista; individuazione, affidamento dell'incarico e sottoscrizione di un disciplinare

TEMPI DI ATTUAZIONE

non sempre definiti

VINCOLI E CRITICITA' DEL PROCESSO DECISIONE

Discrezionalità nella definizione del fabbisogno e complessità delle prescrizioni normative

mappatura del rischio

atto di impulso	discrezionale	alto
modalità di attuazione	parzialmente discrezionali	medio
determinazione del "quantum"	discrezionale	alto
individuazione del destinatario	mediante procedura selettiva	alto
controinteressati	sono presenti	alto
sistema di controllo	nessuno	alto
trasparenza	previsti	basso
quadro normativo	complesso	alto
sistema di pianificazione	non è previsto	medio
conflitto di interessi	possibile	alto
sistemi di partecipazione	non sono presenti	medio
atti di indirizzo	possibili	medio
tempi di attuazione	definiti in parte	medio

	rischio alto	rischio medio	rischio basso
ricorrenze	7	5	1
percentuale	54 %	38 %	8 %

misure di prevenzione

ambito di rischio

Controllo

misura di prevenzione

- verifica dei requisiti previsti da norme o regolamenti**

cadenza

nel corso del procedimento

responsabile

BASSI DOTT.SSA LARA

ambito di rischio

Trasparenza

misura di prevenzione

- pubblicazione dell'atto sul web**

cadenza

nel corso del procedimento

responsabile

BASSI DOTT.SSA LARA

10. Affari legali e contenzioso

processo di lavoro

- transazioni

INPUT

Volontà dell'ente di procedere a una transazione

OUTPUT

Accordo transattivo

FASI E ATTIVITA'

richiesta di transazione o proposta dell'Ente di addivenire a una transazione; predisposizione della bozza di accordo transattivo; acquisizione del parere legale nel caso di pendenza giudiziaria; deliberazione di Giunta comunale o del Consiglio nel caso di impegno pluriennale; sottoscrizione dell'accordo transattivo

TEMPI DI ATTUAZIONE

non determinabili

VINCOLI E CRITICITA' DEL PROCESSO DECISIONE

eventuali rischi derivanti da un'errata contemperazione dell'interesse pubblico

mappatura del rischio

atto di impulso	discrezionale	alto
modalità di attuazione	discrezionali	alto
determinazione del "quantum"	discrezionale	alto
individuazione del destinatario	definito in atti precedenti	basso
controinteressati	possibili	medio
sistema di controllo	nessuno	alto
trasparenza	non sono previsti	alto
quadro normativo	stabile ma complesso	alto
sistema di pianificazione	non è previsto	medio
conflitto di interessi	possibile	alto
sistemi di partecipazione	non richiesti	basso
atti di indirizzo	previsti	basso
tempi di attuazione	non sono definiti	alto

	rischio alto	rischio medio	rischio basso
ricorrenze	8	2	3
percentuale	62 %	15 %	23 %

misure di prevenzione

ambito di rischio

Controllo

misura di prevenzione

meccanismo di definizione del quantum e dei tempi di liquidazione

cadenza

nel corso del procedimento

responsabile

BASSI DOTT.SSA LARA

**AREA LAVORI PUBBLICI,
URBANISTICA, AMBIENTE, SUAP,
PROMOZIONE CULTURALE E
TURISMO**

02. Contratti pubblici

processo di lavoro

- affidamenti diretti < € 5.000

DESCRIZIONE DEL PROCESSO

Il processo si caratterizza per l'acquisizione di servizi o forniture che hanno un basso impatto economico e richiedono immediatezza nella fase di acquisizione

GRADO DI INTERESSE ESTERNO

In considerazione della esiguità delle somme si può ritenere che l'impatto esterno sia basso.

INPUT

determina a contrarre in relazione al fabbisogno (articolo 192 del TUEL)

OUTPUT

Acquisizione del bene, del servizio o dei lavori

FASI E ATTIVITA'

determinazione del fabbisogno, stima della qualità e della quantità della prestazione richiesta, stima dei costi, determinazione di contrattare con affidamento diretto,

TEMPI DI ATTUAZIONE

dovrebbero essere definiti nella programmazione del fabbisogno

VINCOLI E CRITICITA' DEL PROCESSO DECISIONE

il processo si caratterizza per una elevata discrezionalità che tuttavia si rende necessaria per garantire la celerità negli approvvigionamenti

mappatura del rischio

atto di impulso	discrezionale	alto
modalità di attuazione	parzialmente discrezionali	medio
determinazione del "quantum"	discrezionale	alto
individuazione del destinatario	discrezionalmente	alto
controinteressati	possibili	medio
sistema di controllo	successivo a campione	medio
trasparenza	previsti	basso
quadro normativo	complesso	alto
sistema di pianificazione	non è previsto	medio
conflitto di interessi	possibile	alto
sistemi di partecipazione	non sono presenti	medio
atti di indirizzo	non richiesti	basso
tempi di attuazione	non sono definiti	alto

	rischio alto	rischio medio	rischio basso
ricorrenze	6	5	2
percentuale	46 %	38 %	15 %

misure di prevenzione

ambito di rischio

Conflitto di interessi

misura di prevenzione



verifica assenza conflitto di interessi

cadenza

prima dell'avvio del procedimento

responsabile

TONETTI TERSILIO

ambito di rischio

Controllo

misura di prevenzione

- **verifica dei requisiti previsti da norme o regolamenti**

cadenza

nel corso del procedimento

responsabile

TONETTI TERSILIO

ambito di rischio

Trasparenza e partecipazione

misura di prevenzione

- **rispetto degli obblighi di trasparenza**

cadenza

nel corso del procedimento

responsabile

TONETTI TERSILIO

02. Contratti pubblici

processo di lavoro

- nomina dei componenti della commissione di gara

DESCRIZIONE DEL PROCESSO

Anche se si tratta di una fase all'interno del più ampio processo di un appalto pubblico, risulta utile focalizzare l'attenzione su questa fase con particolare riguardo all'esigenza di "imparzialità soggettiva" dei professionisti che vengono individuati.

INPUT

Necessità di effettuare la valutazione delle offerte

OUTPUT

Provvedimento di composizione della commissione

FASI E ATTIVITA'

Bando di gara con indicazione di criteri di valutazione, definizione dei requisiti richiesti per fare parte della commissione, individuazione dei possibili componenti, acquisizione delle disponibilità a fare parte della commissione, acquisizione delle dichiarazioni di assenza di cause di inconferibilità e incompatibilità, provvedimento di nomina

TEMPI DI ATTUAZIONE

non sempre definibili

VINCOLI E CRITICITA' DEL PROCESSO DECISIONE

Il processo si caratterizza per una ampia discrezionalità in ordine alla individuazione dei componenti. A tal fine è opportuno presidiare gli aspetti relativi alla imparzialità e all'assenza di cause di inconferibilità e incompatibilità.

mappatura del rischio

atto di impulso	discrezionale	alto
modalità di attuazione	discrezionali	alto
determinazione del "quantum"	definita da norme o regolamenti	basso
individuazione del destinatario	discrezionale	alto
controinteressati	possibili	medio
sistema di controllo	nessuno	alto
trasparenza	previsti	basso
quadro normativo	complesso	alto
sistema di pianificazione	previsto	basso
conflitto di interessi	possibile	alto
sistemi di partecipazione	non sono presenti	medio
atti di indirizzo	non sono presenti	alto
tempi di attuazione	non sono definiti	alto

	rischio alto	rischio medio	rischio basso
ricorrenze	8	2	3
percentuale	62 %	15 %	23 %

misure di prevenzione

ambito di rischio

Conferibilità

misura di prevenzione

- acquisizione delle dichiarazioni di assenza di cause di inconferibilità del seggio di gara o dei componenti delle commissioni**

cadenza

in occasione dell'avvio del procedimento

responsabile

TONETTI TERSILIO

ambito di rischio

Conflitto di interessi

misura di prevenzione

- verifica assenza conflitto di interessi**

cadenza

prima dell'avvio del procedimento

responsabile

TONETTI TERSILIO

ambito di rischio

Imparzialità

misura di prevenzione

- Applicazione del principio di rotazione negli inviti e negli affidamenti**

cadenza

prima dell'avvio del procedimento

responsabile

TONETTI TERSILIO

02. Contratti pubblici

processo di lavoro

- Procedure negoziate

DESCRIZIONE DEL PROCESSO

il processo consiste nella individuazione del contraente, nel rispetto dell'art. 63 del D. Lgs. 50/2016, senza il ricorso ad un bando di gara, mediante la consultazione di operatori economici individuati dalla stessa amministrazione

INPUT

Esigenza di acquisire l'offerta per la fornitura di una prestazione di lavori, beni o servizi

OUTPUT

Provvedimento di aggiudicazione

FASI E ATTIVITA'

Programmazione del fabbisogno, individuazione della prestazione richiesta, definizione del quantum, determinazione di ricorrere alla procedura negoziata, individuazione di una rosa di operatori economici a cui richiedere l'offerta, acquisizione delle offerte, valutazione dell'offerta ritenuta vantaggiosa, aggiudicazione

TEMPI DI ATTUAZIONE

sono definiti per singole fasi ma non sempre nella durata complessiva del processo

VINCOLI E CRITICITA' DEL PROCESSO DECISIONE

il processo si caratterizza per la discrezionalità nella scelta della modalità di individuazione del contraente disciplinata dall'articolo 63 del decreto legislativo 50/2016, Codice dei contratti, rubricato come "Uso della procedura negoziata senza previa pubblicazione di un bando di gara" che si caratterizza perché, in via eccezionale e nei casi tassativamente disciplinati dalla norma, si consente alle pubbliche amministrazioni di procedere all'affidamento di un appalto, senza il ricorso a un bando di gara, mediante la consultazione di operatori economici individuati dalla stessa amministrazione.

mappatura del rischio

atto di impulso	discrezionale	alto
modalità di attuazione	parzialmente discrezionale	medio
determinazione del "quantum"	discrezionale	alto
individuazione del destinatario	discrezionale	alto
controinteressati	possibili	medio
sistema di controllo	successivo a campione	medio
trasparenza	previsti	basso
quadro normativo	variabile	alto
sistema di pianificazione	non è previsto	medio
conflitto di interessi	possibile	alto
sistemi di partecipazione	occasionalmente	medio
atti di indirizzo	non sono presenti	alto
tempi di attuazione	definiti in parte	medio

	rischio alto	rischio medio	rischio basso
ricorrenze	6	6	1
percentuale	46 %	46 %	8 %

misure di prevenzione

ambito di rischio

Conflitto di interessi

misura di prevenzione



verifica assenza conflitto di interessi

cadenza

nel corso del procedimento

responsabile

TONETTI TERSILIO

ambito di rischio

Controllo

misura di prevenzione

- **Verifica dei requisiti dell'aggiudicatario e del secondo in graduatoria**

cadenza

a conclusione della procedura

responsabile

TONETTI TERSILIO

ambito di rischio

Imparzialità

misura di prevenzione

- **Applicazione del principio di rotazione negli inviti e negli affidamenti**

cadenza

annuale

responsabile

TONETTI TERSILIO

02. Contratti pubblici

processo di lavoro

- affidamento diretto "sotto soglia"

DESCRIZIONE DEL PROCESSO

il processo si caratterizza per l'attivazione di una procedura finalizzata all'acquisizione di servizi o forniture o all'esecuzione di lavori per un valore inferiore alla soglia definita nell'art. 36 del D. LGS 50/2016

GRADO DI INTERESSE ESTERNO

La rilevanza esterna può considerarsi particolarmente elevata, sia in ragione al valore dell'appalto, sia pe gli ambiti di discrezionalità presenti nel processo

INPUT

esigenza di acquisire un bene o un servizio o di eseguire un lavoro

OUTPUT

contratto di affidamento del servizio, lavoro o fornitura

FASI E ATTIVITA'

Programmazione del fabbisogno; definizione dell'importo; scelta della modalità da adottare per la individuazione del contraente; avvio dell'indagine di mercato; valutazione dei preventivi; aggiudicazione;

TEMPI DI ATTUAZIONE

I tempi sono definiti e monitorati

VINCOLI E CRITICITA' DEL PROCESSO DECISIONE

il processo si caratterizza per la contemperazione delle esigenze di immediatezza nel rispetto dei principi di trasparenza e protezione

mappatura del rischio

atto di impulso	parzialmente discrezionale	medio
modalità di attuazione	parzialmente discrezionali	medio
determinazione del "quantum"	parzialmente discrezionale	medio
individuazione del destinatario	mediante procedura selettiva	alto
controinteressati	sono presenti	alto
sistema di controllo	non è previsto	alto
trasparenza	previsti	basso
quadro normativo	stabile ma complesso	alto
sistema di pianificazione	previsto	basso
conflitto di interessi	possibile	alto
sistemi di partecipazione	non sono presenti	medio
atti di indirizzo	non sono presenti	alto
tempi di attuazione	definiti	basso

	rischio alto	rischio medio	rischio basso
ricorrenze	6	4	3
percentuale	46 %	31 %	23 %

misure di prevenzione

ambito di rischio

Conflitto di interessi

misura di prevenzione



Acquisizione dichiarazione assenza conflitto di interessi

cadenza

prima dell'avvio del procedimento

responsabile

TONETTI TERSILIO

misura di prevenzione

verifica assenza conflitto di interessi

cadenza

nel corso del procedimento

responsabile

TONETTI TERSILIO

ambito di rischio

Controllo

misura di prevenzione

verifica dei requisiti previsti da norme o regolamenti

cadenza

nel corso del procedimento

responsabile

TONETTI TERSILIO

misura di prevenzione

Applicazione del principio di rotazione negli inviti e negli affidamenti

cadenza

nel corso del procedimento

responsabile

TONETTI TERSILIO

misura di prevenzione

Verifica dei requisiti dell'aggiudicatario e del secondo in graduatoria

cadenza

a conclusione della procedura

responsabile

TONETTI TERSILIO

ambito di rischio

Trasparenza e partecipazione

misura di prevenzione

rispetto degli obblighi di trasparenza

cadenza

nel corso del procedimento

responsabile

TONETTI TERSILIO

02. Contratti pubblici

processo di lavoro

- affidamenti in proroga

DESCRIZIONE DEL PROCESSO

Affidamenti in proroga

INPUT

necessità di assicurare la continuazione di una prestazione per un contratto scaduto per cui non si è provveduto ad attivare una nuova procedura selettiva

OUTPUT

Provvedimento di aggiudicazione di un affidamento in proroga

FASI E ATTIVITA'

Presenza d'atto della imminente scadenza di una prestazione la cui continuazione risulta necessaria, verifica della impossibilità di procedere mediante una procedura selettiva, Acquisizione della disponibilità di proseguire nella fornitura alle stesse condizioni attuali, affidamento nel nuovo servizio

TEMPI DI ATTUAZIONE

non definiti

VINCOLI E CRITICITA' DEL PROCESSO DECISIONE

il processo rientra tra le attività che sono da considerare "eccezionali", laddove non rientri nei casi previsti dal codice dei contratti è da considerarsi in violazione di legge. L'aspetto di maggiore criticità deriva dalla condizione che obbliga alla contemperazione tra il rispetto della legge e la sospensione di una attività necessaria per l'ente. Evidentemente si tratta di una situazione patologica che può essere evitata mediante l'utilizzo di sistemi di programmazione

mappatura del rischio

atto di impulso	discrezionale	alto
modalità di attuazione	discrezionali	alto
determinazione del "quantum"	discrezionale	alto
individuazione del destinatario	definito in atti precedenti	basso
controinteressati	sono presenti	alto
sistema di controllo	nessuno	alto
trasparenza	previsti	basso
quadro normativo	complesso	alto
sistema di pianificazione	non è previsto	medio
conflitto di interessi	possibile	alto
sistemi di partecipazione	non sono presenti	medio
atti di indirizzo	non sono presenti	alto
tempi di attuazione	non sono definiti	alto

	rischio alto	rischio medio	rischio basso
ricorrenze	9	2	2
percentuale	69 %	15 %	15 %

misure di prevenzione

ambito di rischio

Conflitto di interessi

misura di prevenzione

verifica assenza conflitto di interessi

cadenza

tempestivo

responsabile

TONETTI TERSILIO

rispetto degli obblighi di trasparenza

cadenza

tempestivo

responsabile

TONETTI TERSILIO

02. Contratti pubblici

- affidamento di lavori in somma urgenza

DESCRIZIONE DEL PROCESSO

Il processo è disciplinato dall'art. 163 del D. lgs. 50/2016 e si caratterizza per interventi che avendo carattere di "somma urgenza" possono essere affidati in forma diretta a uno o più operatori economici

GRADO DI INTERESSE ESTERNO

l'interesse esterno è particolarmente elevato in considerazione dell'ampio margine di discrezionalità esercitato nella circostanza

INPUT

Situazione contingente non prevedibile che richiede l'attivazione di misure urgenti

OUTPUT

La realizzazione dei lavori richiesti

FASI E ATTIVITA'

presa d'atto di una situazione imprevedibile da fronteggiare mediante l'attivazione di misure urgenti, determinazione dei lavori da effettuare, individuazione di un soggetto esterno a cui affidare l'immediata realizzazione dei lavori, avvio dei lavori, determinazione dell'importo e assunzione dell'impegno di spesa, consegna dei lavori, verifica della conformità dei lavori, liquidazione del compenso

TEMPI DI ATTUAZIONE

variabili in ragione della tipologia dei lavori

VINCOLI E CRITICITA' DEL PROCESSO DECISIONE

il processo si presenta altamente discrezionale nella definizione delle condizioni che ne consentono l'attivazione, nelle modalità di scelta del contraente e di verifica delle prestazioni rese

mappatura del rischio

atto di impulso	discrezionale	alto
modalità di attuazione	parzialmente discrezionali	medio
determinazione del "quantum"	discrezionale	alto
individuazione del destinatario	discrezionale	alto
controinteressati	possibili	medio
sistema di controllo	successivo a campione	medio
trasparenza	previsti	basso
quadro normativo	variabile	alto
sistema di pianificazione	non è previsto	medio
conflitto di interessi	possibile	alto
sistemi di partecipazione	non sono presenti	medio
atti di indirizzo	non sono presenti	alto
tempi di attuazione	definiti	basso

	rischio alto	rischio medio	rischio basso
ricorrenze	6	5	2
percentuale	46 %	38 %	15 %

ambito di rischio

Conflitto di interessi

misura di prevenzione

verifica assenza conflitto di interessi

cadenza

prima dell'avvio del procedimento

responsabile

TONETTI TERSILIO

ambito di rischio

Trasparenza e partecipazione

misura di prevenzione

rispetto degli obblighi di trasparenza

cadenza

nel corso del procedimento

responsabile

TONETTI TERSILIO

02. Contratti pubblici

processo di lavoro

- Programmazione del fabbisogno di acquisti di beni e servizi

DESCRIZIONE DEL PROCESSO

il processo attiene alla individuazione delle esigenze dalla cui determinazione conseguirà l'attivazione delle procedure per l'aggiudicazione di beni o servizi

GRADO DI INTERESSE ESTERNO

il processo, in questa fase, non manifesta una particolare rilevanza nei confronti dell'esterno

INPUT

Acquisizione dei fabbisogni da soddisfare

OUTPUT

Provvedimento di programmazione dei fabbisogni

FASI E ATTIVITA'

Acquisizione delle richieste di fabbisogno, verifica della coerenza delle richieste pervenute, verifica disponibilità economica, provvedimento di programmazione del fabbisogno

TEMPI DI ATTUAZIONE

Varabili in relazione alle disponibilità finanziarie

VINCOLI E CRITICITA' DEL PROCESSO DECISIONE

Criticità derivanti dalla discrezionalità delle esigenze di fabbisogno

mappatura del rischio

atto di impulso	discrezionale	alto
modalità di attuazione	discrezionale	alto
determinazione del "quantum"	discrezionale	alto
individuazione del destinatario	non ricorre	basso
controinteressati	non sono presenti	basso
sistema di controllo	nessuno	alto
trasparenza	non sono previsti	alto
quadro normativo	variabile	alto
sistema di pianificazione	non è previsto	medio
conflitto di interessi	non ricorre	basso
sistemi di partecipazione	non sono presenti	medio
atti di indirizzo	previsti	basso
tempi di attuazione	non sono definiti	alto

	rischio alto	rischio medio	rischio basso
ricorrenze	7	2	4
percentuale	54 %	15 %	31 %

misure di prevenzione

ambito di rischio

Trasparenza e partecipazione

misura di prevenzione

preventiva pubblicazione dei criteri di selezione

cadenza

prima dell'avvio del procedimento

responsabile

TONETTI TERSILIO

02. Contratti pubblici

processo di lavoro

- varianti in corso di esecuzione del contratto

DESCRIZIONE DEL PROCESSO

il processo è disciplinato dall'art. 106 del dlgs 50/2016 e riguarda le modifiche autorizzate dal RUP nei contratti di appalto in corso di validità

GRADO DI INTERESSE ESTERNO

L'interesse esterno può ritenersi elevato in considerazione dell'attenzione che si attribuisce al processo in conseguenza degli aspetti di discrezionalità

INPUT

Manifestazione di un'esigenza non prevista in sede di aggiudicazione

OUTPUT

Provvedimento di aggiudicazione di un incarico aggiuntivo o diverso rispetto all'originario

FASI E ATTIVITA'

Presenza d'atto dell'esigenza di modificare o integrare la prestazione aggiudicata, definizione della prestazione richiesta e quantificazione dell'importo necessario, verifica sulla conformità rispetto al codice dei contratti, acquisizione della disponibilità ad effettuare le prestazioni aggiuntive da parte dell'operatore interessato, aggiudicazione della prestazione

TEMPI DI ATTUAZIONE

Non sempre definiti

VINCOLI E CRITICITA' DEL PROCESSO DECISIONE

La procedura che risulta normata dal codice dei contratti ed è oggetto di attenzione da parte di ANAC, tuttavia non possono nascondersi eventuali criticità derivanti dalla modifica degli impegni contrattuali oggetto del bando.

mappatura del rischio

atto di impulso	discrezionale	alto
modalità di attuazione	parzialmente discrezionale	medio
determinazione del "quantum"	discrezionale	alto
individuazione del destinatario	definito in atti precedenti	basso
controinteressati	non sono presenti	basso
sistema di controllo	nessuno	alto
trasparenza	previsti	basso
quadro normativo	complesso	alto
sistema di pianificazione	non è previsto	medio
conflitto di interessi	possibile	alto
sistemi di partecipazione	non sono presenti	medio
atti di indirizzo	non sono presenti	alto
tempi di attuazione	non sono definiti	alto

	rischio alto	rischio medio	rischio basso
ricorrenze	7	3	3
percentuale	54 %	23 %	23 %

misure di prevenzione

ambito di rischio

Controllo

misura di prevenzione

verifica adeguatezza obbligo motivazionale in ordine alle scelte

cadenza

nel corso del procedimento

responsabile

TONETTI TERSILIO

misura di prevenzione

stima della congruità del corrispettivo

cadenza

nel corso del procedimento

responsabile

TONETTI TERSILIO

03. Provvedimenti ampliativi della sfera giuridica, privi di effetto economico diretto

processo di lavoro

- rilascio di autorizzazioni

DESCRIZIONE DEL PROCESSO

il processo riguarda l'esame di richieste prodotte da cittadini finalizzati al rilascio di autorizzazioni

INPUT

Richiesta di autorizzazione

OUTPUT

Provvedimento di autorizzazione

FASI E ATTIVITA'

Acquisizione richiesta di autorizzazione, verifica del possesso dei requisiti e del rispetto delle condizioni, rilascio o diniego di autorizzazione

TEMPI DI ATTUAZIONE

Entro 30 gg dall'acquisizione della richiesta

VINCOLI E CRITICITA' DEL PROCESSO DECISIONE

Conformità con le prescrizioni contenute in provvedimenti normativi o regolamentari

mappatura del rischio

atto di impulso	istanza di parte	medio
modalità di attuazione	definite da norme o regolamenti	basso
determinazione del "quantum"	non ricorre	basso
individuazione del destinatario	a seguito dell'istanza	basso
controinteressati	non sono presenti	basso
sistema di controllo	successivo a campione	medio
trasparenza	previsti	basso
quadro normativo	stabile	basso
sistema di pianificazione	non è necessario	basso
conflitto di interessi	possibile	alto
sistemi di partecipazione	non richiesti	basso
atti di indirizzo	non richiesti	basso
tempi di attuazione	definiti	basso

	rischio alto	rischio medio	rischio basso
ricorrenze	1	2	10
percentuale	8 %	15 %	77 %

misure di prevenzione

ambito di rischio

Controllo

misura di prevenzione

verifica dei requisiti previsti da norme o regolamenti

cadenza

in occasione dell'avvio del procedimento

responsabile

TONETTI TERSILIO

03. Provvedimenti ampliativi della sfera giuridica, privi di effetto economico diretto

processo di lavoro

- SCIA per apertura, cessazione o variazione di esercizio commerciale

DESCRIZIONE DEL PROCESSO

il processo consiste nell'acquisizione di segnalazioni certificate e nella verifica delle condizioni e dei requisiti per l'esercizio delle attività oggetto della comunicazione

INPUT

Acquisizione della segnalazione

OUTPUT

Autorizzazione tacita o espressa o diniego

FASI E ATTIVITA'

Acquisizione della segnalazione certificata di inizio attività; eventuale verifica sulla conformità della documentazione prodotta; eventuale sopralluogo; eventuale richiesta di integrazione di documentazione; autorizzazione o diniego

TEMPI DI ATTUAZIONE

definiti

VINCOLI E CRITICITA' DEL PROCESSO DECISIONE

il processo è normato ma, poichè la legge riconduce effetti vantaggiosi per il richiedente al silenzio dell'amministrazione, l'eventuale inerzia può causare indebiti vantaggi

mappatura del rischio

atto di impulso	istanza di parte	medio
modalità di attuazione	definite da norme o regolamenti	basso
determinazione del "quantum"	discrezionale	alto
individuazione del destinatario	a seguito dell'istanza	basso
controinteressati	possibili	medio
sistema di controllo	nessuno	alto
trasparenza	non sono previsti	alto
quadro normativo	stabile	basso
sistema di pianificazione	previsto	basso
conflitto di interessi	possibile	alto
sistemi di partecipazione	occasionalmente	medio
atti di indirizzo	non sono presenti	alto
tempi di attuazione	definiti	basso

	rischio alto	rischio medio	rischio basso
ricorrenze	5	3	5
percentuale	38 %	23 %	38 %

misure di prevenzione

ambito di rischio

Controllo

misura di prevenzione

- verifica delle condizioni che consentono l'attivazione del processo

cadenza

prima dell'avvio del procedimento

responsabile

TONETTI TERSILIO

03. Provvedimenti ampliativi della sfera giuridica, privi di effetto economico diretto

processo di lavoro

- concessione di suolo pubblico

DESCRIZIONE DEL PROCESSO

il processo ha lo scopo di verificare le condizioni e di assicurare imparzialità per la concessione del suolo pubblico a un soggetto privato

GRADO DI INTERESSE ESTERNO

il processo riveste particolare interesse esterno in ragione della limitatezza degli spazi pubblici

INPUT

Richiesta di concessione di suolo pubblico

OUTPUT

Provvedimento di concessione di suolo pubblico

FASI E ATTIVITA'

Richiesta di concessione o utilizzo di area pubblica, verifica del possesso dei presupposti dei requisiti contenuti nel regolamento, rilascio o diniego

TEMPI DI ATTUAZIONE

Entro 30 giorni dalla richiesta di concessione

VINCOLI E CRITICITA' DEL PROCESSO DECISIONE

Criticità di una puntuale definizione dei criteri per l'assegnazione delle aree pubbliche e di effettive verifiche sul possesso dei requisiti

mappatura del rischio

atto di impulso	istanza di parte	medio
modalità di attuazione	definite da norme o regolamenti	basso
determinazione del "quantum"	parzialmente discrezionale	medio
individuazione del destinatario	a seguito dell'istanza	basso
controinteressati	possibili	medio
sistema di controllo	successivo a campione	medio
trasparenza	previsti	basso
quadro normativo	stabile	basso
sistema di pianificazione	non è necessario	basso
conflitto di interessi	possibile	alto
sistemi di partecipazione	non richiesti	basso
atti di indirizzo	da prevedere	alto
tempi di attuazione	definiti	basso

	rischio alto	rischio medio	rischio basso
ricorrenze	2	4	7
percentuale	15 %	31 %	54 %

misure di prevenzione

ambito di rischio

Controllo

misura di prevenzione

- verifica dei requisiti previsti da norme o regolamenti

cadenza

nel corso del procedimento

responsabile

TONETTI TERSILIO

● pubblicazione di avviso per la manifestazione dell'interesse

cadenza

prima dell'avvio del procedimento

responsabile

TONETTI TERSILIO

04. Provvedimenti ampliativi della sfera giuridica, con effetto economico diretto

processo di lavoro

- Rimborso di spese sostenute

DESCRIZIONE DEL PROCESSO
Rimborso spese sostenute

INPUT

Richiesta di rimborso delle spese sostenute per conto dell'amministrazione

OUTPUT

Provvedimento di liquidazione delle spese sostenute

FASI E ATTIVITA'

Richiesta di rimborso spese sostenute per conto dell'amministrazione, verifica delle condizioni dei requisiti, esame della documentazione giustificativa delle spese, determinazione del quantum da rimborsare, provvedimento di liquidazione delle somme spettanti

TEMPI DI ATTUAZIONE

Non definiti in modo dettagliato

VINCOLI E CRITICITA' DEL PROCESSO DECISIONE

Necessità di una effettiva verifica sui requisiti e sul calcolo delle somme effettivamente dovute, sia riguardo alla tipologia sia riguardo all'ammontare

mappatura del rischio

atto di impulso	istanza di parte	medio
modalità di attuazione	definite da norme o regolamenti	basso
determinazione del "quantum"	parzialmente discrezionale	medio
individuazione del destinatario	a seguito dell'istanza	basso
controinteressati	non sono presenti	basso
sistema di controllo	nessuno	alto
trasparenza	non sono previsti	alto
quadro normativo	stabile ma complesso	alto
sistema di pianificazione	non è necessario	basso
conflitto di interessi	possibile	alto
sistemi di partecipazione	non richiesti	basso
atti di indirizzo	non richiesti	basso
tempi di attuazione	non definibili	alto

	rischio alto	rischio medio	rischio basso
ricorrenze	5	2	6
percentuale	38 %	15 %	46 %

misure di prevenzione

● **verifica del rispetto dei vincoli normativi**

cadenza

nel corso del procedimento

responsabile

TONETTI TERSILIO

05. Gestione delle entrate

processo di lavoro

- accertamento di un credito da proventi per la prestazione di un servizio

DESCRIZIONE DEL PROCESSO

il processo consiste nella effettiva verifica del rispetto dell'effettivo pagamento per la fruizione del servizio

GRADO DI INTERESSE ESTERNO

il grado di interesse esterno può considerarsi elevato se il mancato pagamento del servizio dovesse manifestarsi in modo diffuso o in corrispondenza di specifici soggetti ai quali sia attribuita una particolare rilevanza nel territorio

INPUT

Richiesta di un credito per l'ente per la prestazione di un servizio

OUTPUT

Provvedimento di accertamento

FASI E ATTIVITA'

Erogazione di un servizio al cittadino, acquisizione delle informazioni personali dell'utente, quantificazione del credito, richiesta di pagamento

TEMPI DI ATTUAZIONE

l'accertamento avviene all'atto della fruizione del servizio

VINCOLI E CRITICITA' DEL PROCESSO DECISIONE

è necessaria la registrazione costante dei fruitori dei servizi ai fini dell'accertamento

mappatura del rischio

atto di impulso	vincolato	basso
modalità di attuazione	definite da norme o regolamenti	basso
determinazione del "quantum"	definita da norme o regolamenti	basso
individuazione del destinatario	in modo vincolato	basso
controinteressati	non sono presenti	basso
sistema di controllo	nessuno	alto
trasparenza	non sono previsti	alto
quadro normativo	stabile	basso
sistema di pianificazione	non è necessario	basso
conflitto di interessi	possibile	alto
sistemi di partecipazione	non sono presenti	medio
atti di indirizzo	non sono presenti	alto
tempi di attuazione	non sono definiti	alto

	rischio alto	rischio medio	rischio basso
ricorrenze	5	1	7
percentuale	38 %	8 %	54 %

misure di prevenzione

verifica dei requisiti previsti da norme o regolamenti

cadenza

tempestivo

responsabile

TONETTI TERSILIO

06. Gestione della spesa

processo di lavoro

- atti di impegno

DESCRIZIONE DEL PROCESSO

Si tratta della fase di un processo di spesa che si caratterizza per la formale destinazione di somme in ragione di una obbligazione assunta dall'amministrazione che conseguentemente vincola le risorse nell'utilizzo

INPUT

programmazione di una spesa o atto di obbligazione

OUTPUT

documento di impegno delle somme

FASI E ATTIVITA'

previsione della spesa conseguente a impegni o obbligazioni; determinazione del quantum;

TEMPI DI ATTUAZIONE

non sono previsti

VINCOLI E CRITICITA' DEL PROCESSO DECISIONE

il processo non presenta particolari criticità, poichè particolarmente strutturato e soggetto a prescrizioni normative

mappatura del rischio

atto di impulso	con atto di programmazione	basso
modalità di attuazione	definite da norme o regolamenti	basso
determinazione del "quantum"	definita da atti precedenti	basso
individuazione del destinatario	definito in atti precedenti	basso
controinteressati	possibili	medio
sistema di controllo	successivo a campione	medio
trasparenza	non sono previsti	alto
quadro normativo	stabile	basso
sistema di pianificazione	previsto	basso
conflitto di interessi	possibile	alto
sistemi di partecipazione	non sono presenti	medio
atti di indirizzo	non richiesti	basso
tempi di attuazione	definiti	basso

	rischio alto	rischio medio	rischio basso
ricorrenze	2	3	8
percentuale	15 %	23 %	62 %

misure di prevenzione

ambito di rischio

Controllo

misura di prevenzione

- **verifica di regolarità degli atti presupposti**

cadenza

nel corso del procedimento

responsabile

TONETTI TERSILIO

ambito di rischio

Trasparenza

misura di prevenzione

- **pubblicazione dell'atto sul web**

cadenza

secondo normativa

responsabile

TONETTI TERSILIO

06. Gestione della spesa

processo di lavoro

- atti di liquidazione

DESCRIZIONE DEL PROCESSO

il processo si caratterizza per la verifica delle condizioni che attribuiscono il diritto al pagamento della controprestazione, conseguentemente richiede l'esercizio di una verifica attenta che può manifestare ambiti di discrezionalità tecnica

INPUT

Richiesta di pagamento di una prestazione o fattura elettronica

OUTPUT

Determinazione di liquidazione

FASI E ATTIVITA'

Richiesta di pagamento del corrispettivo; verifica dell'obbligazione dell'impegno delle somme; verifica della regolare esecuzione; verifica della regolarità contributiva; verifica dell'assenza di situazione debitorie con l'erario; corresponsione del corrispettivo in caso di regolarità

TEMPI DI ATTUAZIONE

definiti

VINCOLI E CRITICITA' DEL PROCESSO DECISIONE

il processo può presentare delle criticità laddove non si proceda alla verifica della regolare esecuzione o ai presupposti che consentano il pagamento del corrispettivo

mappatura del rischio

atto di impulso	istanza di parte	medio
modalità di attuazione	a seguito di verifica	
determinazione del "quantum"	discrezionale	alto
individuazione del destinatario	definito in atti precedenti	basso
controinteressati	possibili	medio
sistema di controllo	nessuno	alto
trasparenza	non sono previsti	alto
quadro normativo	stabile	basso
sistema di pianificazione	non è previsto	medio
conflitto di interessi	possibile	alto
sistemi di partecipazione	non sono presenti	medio
atti di indirizzo	non richiesti	basso
tempi di attuazione	definiti	basso

	rischio alto	rischio medio	rischio basso
ricorrenze	4	4	4
percentuale	33 %	33 %	33 %

misure di prevenzione

ambito di rischio

Controllo

misura di prevenzione

verifica dei requisiti previsti da norme o regolamenti

cadenza

a conclusione della procedura

responsabile

TONETTI TERSILIO

07. Gestione del patrimonio

processo di lavoro

- alienazione di beni

DESCRIZIONE DEL PROCESSO

il processo consiste nella dismissione di beni di proprietà pubblica in relazione a specifici atti di programmazione

INPUT

Esigenza di dismissione di un bene appartenente al patrimonio dell'ente

OUTPUT

Vendita del bene

FASI E ATTIVITA'

Piano delle alienazioni e valorizzazioni; avviso di gara mediante pubblico incanto; esame e valutazione delle offerte; contratto di vendita

TEMPI DI ATTUAZIONE

non definibili

VINCOLI E CRITICITA' DEL PROCESSO DECISIONE

Eventuale non corretta iscrizione contabile dei proventi dell'alienazione; eventuale sottostima del valore dell'immobile

mappatura del rischio

atto di impulso	discrezionale	alto
modalità di attuazione	parzialmente discrezionali	medio
determinazione del "quantum"	parzialmente discrezionale	medio
individuazione del destinatario	mediante procedura selettiva	alto
controinteressati	possibili	medio
sistema di controllo	nessuno	alto
trasparenza	previsti per alcune fasi	medio
quadro normativo	stabile	basso
sistema di pianificazione	previsto	basso
conflitto di interessi	possibile	alto
sistemi di partecipazione	non sono presenti	medio
atti di indirizzo	previsti	basso
tempi di attuazione	non sono definiti	alto

	rischio alto	rischio medio	rischio basso
ricorrenze	5	5	3
percentuale	38 %	38 %	23 %

misure di prevenzione

ambito di rischio

Controllo

misura di prevenzione

verifica delle condizioni che consentono l'attivazione del processo

cadenza

in occasione dell'avvio del procedimento

responsabile

TONETTI TERSILIO

ambito di rischio

Normativa e Regolamentazione

misura di prevenzione

applicazione regolamento

cadenza

nel corso del procedimento

responsabile

TONETTI TERSILIO

ambito di rischio

Trasparenza e partecipazione

misura di prevenzione

pubblicazione di avviso per la manifestazione dell'interesse

cadenza

prima dell'avvio del procedimento

responsabile

TONETTI TERSILIO

07. Gestione del patrimonio

processo di lavoro

- acquisizione in locazione di beni privati (locazione passiva)

DESCRIZIONE DEL PROCESSO

il processo si caratterizza per l'acquisizione di immobili a seguito del fabbisogno di immobili per l'espletamento delle finalità istituzionali

GRADO DI INTERESSE ESTERNO

il processo riveste un elevato interesse esterno

INPUT

Esigenza di acquisire in locazione aree o immobili da privati

OUTPUT

contratto di locazione passiva

FASI E ATTIVITA'

Atto di indirizzo che manifesti l'esigenza di acquisire un immobile per esigenze istituzionali; Avviso pubblico per l'individuazione dell'immobile; valutazione delle offerte; sottoscrizione del contratto di locazione

TEMPI DI ATTUAZIONE

non definibili

VINCOLI E CRITICITA' DEL PROCESSO DECISIONE

Inadeguatezza della pubblicizzazione della procedura di selezione; eventuale sovrastima del canone

mappatura del rischio

atto di impulso	discrezionale	alto
modalità di attuazione	parzialmente discrezionali	medio
determinazione del "quantum"	parzialmente discrezionale	medio
individuazione del destinatario	mediante procedura selettiva	alto
controinteressati	sono presenti	alto
sistema di controllo	nessuno	alto
trasparenza	previsti	basso
quadro normativo	stabile	basso
sistema di pianificazione	previsto	basso
conflitto di interessi	possibile	alto
sistemi di partecipazione	non sono presenti	medio
atti di indirizzo	previsti	basso
tempi di attuazione	non definibili	alto

	rischio alto	rischio medio	rischio basso
ricorrenze	6	3	4
percentuale	46 %	23 %	31 %

misure di prevenzione

ambito di rischio

Conflitto di interessi

misura di prevenzione



Acquisizione dichiarazione assenza conflitto di interessi

cadenza

prima dell'avvio del procedimento

responsabile

TONETTI TERSILIO

● pubblicazione di avviso per la manifestazione dell'interesse

cadenza

prima dell'avvio del procedimento

responsabile

TONETTI TERSILIO

07. Gestione del patrimonio

processo di lavoro

- acquisizione di aree o immobili privati

DESCRIZIONE DEL PROCESSO

l'ente acquisisce l'area o l'immobile per soddisfare un'esigenza di pubblico interesse

GRADO DI INTERESSE ESTERNO

l'interesse esterno aumenta in ragione del valore e del soggetto titolare dell'immobile

INPUT

Esigenza di acquisire un immobile per l'esercizio di attività di interesse dell'ente

OUTPUT

Acquisizione del bene al patrimonio dell'ente

FASI E ATTIVITA'

Proposta di deliberazione in consiglio comunale con la motivazione dell'acquisto, la stima del valore dell'immobile e i pareri richiesti; approvazione della deliberazione; sottoscrizione dell'atto di acquisto; registrazione del contratto al catasto

TEMPI DI ATTUAZIONE

non definiti

VINCOLI E CRITICITA' DEL PROCESSO DECISIONE

il processo potrebbe presentare criticità nella eventuale assenza della contemperazione dell'interesse pubblico o nell'ingiustificato vantaggio di un privato

mappatura del rischio

atto di impulso	discrezionale	alto
modalità di attuazione	parzialmente discrezionali	medio
determinazione del "quantum"	parzialmente discrezionale	medio
individuazione del destinatario	discrezionale	alto
controinteressati	possibili	medio
sistema di controllo	nessuno	alto
trasparenza	previsti per alcune fasi	medio
quadro normativo	stabile	basso
sistema di pianificazione	previsto	basso
conflitto di interessi	molto probabile	alto
sistemi di partecipazione	non sono presenti	medio
atti di indirizzo	previsti	basso
tempi di attuazione	non sono definiti	alto

	rischio alto	rischio medio	rischio basso
ricorrenze	5	5	3
percentuale	38 %	38 %	23 %

misure di prevenzione

ambito di rischio

Conflitto di interessi

misura di prevenzione

- verifica assenza conflitto di interessi**

cadenza

nel corso del procedimento

responsabile

TONETTI TERSILIO

ambito di rischio

Controllo

misura di prevenzione

- verifica dei requisiti previsti da norme o regolamenti**

cadenza

nel corso del procedimento

responsabile

TONETTI TERSILIO

ambito di rischio

Trasparenza e partecipazione

misura di prevenzione

- pubblicazione di avviso per la manifestazione dell'interesse**

cadenza

prima dell'avvio del procedimento

responsabile

TONETTI TERSILIO

07. Gestione del patrimonio

processo di lavoro

- affidamento di aree comunali o immobili in gestione o locazione per uso privato

DESCRIZIONE DEL PROCESSO

il processo riguarda sia la fase di concessione di immobili a soggetti privati, sia la gestione delle reciproche obbligazioni

GRADO DI INTERESSE ESTERNO

il processo riveste un interesse rilevante trattandosi di un affidamento a soggetti privati di beni di proprietà pubblica

INPUT

Richiesta di utilizzo di un immobile comunale

OUTPUT

Autorizzazione o diniego all'utilizzo dell'immobile

FASI E ATTIVITA'

Regolamentazione sulla concessione delle aree o degli immobili comunali; Acquisizione della richiesta di utilizzo; verifica dei requisiti; definizione del canone; sottoscrizione del disciplinare

TEMPI DI ATTUAZIONE

non definiti

VINCOLI E CRITICITA' DEL PROCESSO DECISIONE

Il processo potrebbe presentare criticità nella individuazione dei beneficiari, nella determinazione del canone e nella verifica del pagamento

mappatura del rischio

atto di impulso	istanza di parte	medio
modalità di attuazione	parzialmente discrezionali	medio
determinazione del "quantum"	parzialmente discrezionale	medio
individuazione del destinatario	discrezionale	alto
controinteressati	sono presenti	alto
sistema di controllo	nessuno	alto
trasparenza	previsti	basso
quadro normativo	variabile	alto
sistema di pianificazione	previsto	basso
conflitto di interessi	possibile	alto
sistemi di partecipazione	sono presenti	basso
atti di indirizzo	previsti	basso
tempi di attuazione	non definiti	alto

	rischio alto	rischio medio	rischio basso
ricorrenze	6	3	4
percentuale	46 %	23 %	31 %

misure di prevenzione

ambito di rischio

Controllo

misura di prevenzione

- verifica dei requisiti previsti da norme o regolamenti

cadenza

nel corso del procedimento

responsabile

TONETTI TERSILIO

misura di prevenzione

preventiva pubblicazione dei criteri di selezione

cadenza

prima dell'avvio del procedimento

responsabile

TONETTI TERSILIO

misura di prevenzione

pubblicazione di avviso per la manifestazione dell'interesse

cadenza

prima dell'avvio del procedimento

responsabile

TONETTI TERSILIO

08. Controlli, verifiche, ispezioni e sanzioni

processo di lavoro

- applicazioni di sanzioni amministrative

DESCRIZIONE DEL PROCESSO

il processo consiste nella emissione di accertamenti in corrispondenza di violazioni di natura amministrativa.

INPUT

Accertamento di una violazione amministrativa

OUTPUT

Emissione di un'ordinanza di ingiunzione o di un verbale di contestazione

FASI E ATTIVITA'

Rilevazione di una infrazione amministrativa, emissione di un atto di accertamento della violazione

TEMPI DI ATTUAZIONE

definiti

VINCOLI E CRITICITA' DEL PROCESSO DECISIONE

eventuali criticità possono derivare dalla mancata emissione dell'atto di accertamento della violazione a seguito di un'attività di vigilanza carente o collusiva

mappatura del rischio

atto di impulso	discrezionale	alto
modalità di attuazione	definite da norme o regolamenti	basso
determinazione del "quantum"	definita da norme o regolamenti	basso
individuazione del destinatario	in modo vincolato	basso
controinteressati	non sono presenti	basso
sistema di controllo	nessuno	alto
trasparenza	non sono previsti	alto
quadro normativo	stabile ma complesso	alto
sistema di pianificazione	non è previsto	medio
conflitto di interessi	molto probabile	alto
sistemi di partecipazione	non sono presenti	medio
atti di indirizzo	non richiesti	basso
tempi di attuazione	definiti	basso

	rischio alto	rischio medio	rischio basso
ricorrenze	5	2	6
percentuale	38 %	15 %	46 %

misure di prevenzione

ambito di rischio

Controllo

misura di prevenzione



verifica coerenza con i regolamenti dell'ente

cadenza

in occasione dell'avvio del procedimento

responsabile

TONETTI TERSILIO

meccanismo di definizione del quantum

cadenza

nel corso del procedimento

responsabile

TONETTI TERSILIO

08. Controlli, verifiche, ispezioni e sanzioni

processo di lavoro

- cancellazione di sanzioni accertate

DESCRIZIONE DEL PROCESSO

il processo riguarda l'annullamento di una sanzione già accertata a seguito della verifica di un errore da parte dell'amministrazione

INPUT

richiesta di riesame ai fini dell'annullamento di un accertamento

OUTPUT

provvedimento di annullamento dell'accertamento di una violazione

FASI E ATTIVITA'

acquisizione dell'istanza di riesame; istruttoria e verifica dei presupposti; accoglimento o rigetto

TEMPI DI ATTUAZIONE

definiti

VINCOLI E CRITICITA' DEL PROCESSO DECISIONE

eventuale eccesso di discrezionalità nell'ammissione delle istanze

mappatura del rischio

atto di impulso	istanza di parte	medio
modalità di attuazione	parzialmente discrezionali	medio
determinazione del "quantum"	parzialmente discrezionale	medio
individuazione del destinatario	a seguito dell'istanza	basso
controinteressati	non sono presenti	basso
sistema di controllo	nessuno	alto
trasparenza	non sono previsti	alto
quadro normativo	stabile	basso
sistema di pianificazione	non è previsto	medio
conflitto di interessi	possibile	alto
sistemi di partecipazione	sono presenti	basso
atti di indirizzo	non richiesti	basso
tempi di attuazione	definiti	basso

	rischio alto	rischio medio	rischio basso
ricorrenze	3	4	6
percentuale	23 %	31 %	46 %

misure di prevenzione

● **verifica coerenza con i regolamenti dell'ente**

cadenza

nel corso del procedimento

responsabile

TONETTI TERSILIO

08. Controlli, verifiche, ispezioni e sanzioni

processo di lavoro

- controlli anonari, commerciali, edilizi e ambientali

DESCRIZIONE DEL PROCESSO

il processo si caratterizza per l'esercizio dell'attività di presidio finalizzata alla verifica sul rispetto delle prescrizioni dettate da norme di legge o regolamenti

GRADO DI INTERESSE ESTERNO

Il grado di interessa esterno è particolarmente elevato poichè l'attività rappresenta l'impegno dell'amministrazione per l'affermazione della legalità

INPUT

Richieste di intervento o esposti

OUTPUT

Verbale con gli esiti del sopralluogo

FASI E ATTIVITA'

Acquisizione di una richiesta di intervento o di un esposto; Esame delle situazioni evidenziate; Effettuazione dei sopralluoghi; Verifica del rispetto delle prescrizioni normative e regolamentari; verbale con l'esito del sopralluogo effettuato; eventuale comminazione di sanzioni;

TEMPI DI ATTUAZIONE

Non vi è una definizione normativa dei tempi di attuazione

VINCOLI E CRITICITA' DEL PROCESSO DECISIONE

Il processo può presentare ambiti di criticità dovute a eventuale inerzia o mancanza di imparzialità nel rilievo di situazioni che richiedano l'applicazione di sanzioni

mappatura del rischio

atto di impulso	istanza di parte	medio
modalità di attuazione	discrezionali	alto
determinazione del "quantum"	parzialmente discrezionale	medio
individuazione del destinatario	definito in atti precedenti	basso
controinteressati	sono presenti	alto
sistema di controllo	non è previsto	alto
trasparenza	non sono previsti	alto
quadro normativo	stabile ma complesso	alto
sistema di pianificazione	non è previsto	medio
conflitto di interessi	possibile	alto
sistemi di partecipazione	non richiesti	basso
atti di indirizzo	non sono presenti	alto
tempi di attuazione	non sono definiti	alto

	rischio alto	rischio medio	rischio basso
ricorrenze	8	3	2
percentuale	62 %	23 %	15 %

misure di prevenzione

ambito di rischio

Controllo

misura di prevenzione

- **verifica dei requisiti previsti da norme o regolamenti**

cadenza

nel corso del procedimento

responsabile

TONETTI TERSILIO

ambito di rischio

Trasparenza e partecipazione

misura di prevenzione

- **Acquisizione di osservazioni**

cadenza

nel corso del procedimento

responsabile

TONETTI TERSILIO

09. Incarichi e nomine

processo di lavoro

- affidamento di incarico di prestazione professionale

DESCRIZIONE DEL PROCESSO

il processo riguarda l'attribuzione di un incarico professionale ad un soggetto individuato secondo le modalità prescritte dalla normativa vigente

INPUT

Esigenza di un supporto da parte di un professionista esterno

OUTPUT

provvedimento di incarico

FASI E ATTIVITA'

Atto da cui si evince la necessità del supporto da parte di un soggetto esterno all'ente; definizione della prestazione richiesta; selezione di un professionista; individuazione, affidamento dell'incarico e sottoscrizione di un disciplinare

TEMPI DI ATTUAZIONE

non sempre definiti

VINCOLI E CRITICITA' DEL PROCESSO DECISIONE

Discrezionalità nella definizione del fabbisogno e complessità delle prescrizioni normative

mappatura del rischio

atto di impulso	discrezionale	alto
modalità di attuazione	parzialmente discrezionali	medio
determinazione del "quantum"	discrezionale	alto
individuazione del destinatario	mediante procedura selettiva	alto
controinteressati	sono presenti	alto
sistema di controllo	nessuno	alto
trasparenza	previsti	basso
quadro normativo	complesso	alto
sistema di pianificazione	non è previsto	medio
conflitto di interessi	possibile	alto
sistemi di partecipazione	non sono presenti	medio
atti di indirizzo	possibili	medio
tempi di attuazione	definiti in parte	medio

	rischio alto	rischio medio	rischio basso
ricorrenze	7	5	1
percentuale	54 %	38 %	8 %

misure di prevenzione

ambito di rischio

Controllo

misura di prevenzione

- verifica dei requisiti previsti da norme o regolamenti

cadenza

nel corso del procedimento

responsabile

TONETTI TERSILIO

pubblicazione dell'atto sul web

cadenza

secondo normativa

responsabile

TONETTI TERSILIO

10. Affari legali e contenzioso

processo di lavoro

- transazioni

DESCRIZIONE DEL PROCESSO

il processo consiste nell'accordo attraverso il quale le parti si fanno reciproche concessioni per porre fine a una lite o per prevenirla

INPUT

Volontà dell'ente di procedere a una transazione

OUTPUT

Accordo transattivo

FASI E ATTIVITA'

richiesta di transazione o proposta dell'Ente di addivenire a una transazione; predisposizione della bozza di accordo transattivo; acquisizione del parere legale nel caso di pendenza giudiziaria; deliberazione di Giunta comunale o del Consiglio nel caso di impegno pluriennale; sottoscrizione dell'accordo transattivo

TEMPI DI ATTUAZIONE

non definibili

VINCOLI E CRITICITA' DEL PROCESSO DECISIONE

eventuali rischi derivanti da un'errata contemperazione dell'interesse pubblico

mappatura del rischio

atto di impulso	discrezionale	alto
modalità di attuazione	discrezionali	alto
determinazione del "quantum"	discrezionale	alto
individuazione del destinatario	definito in atti precedenti	basso
controinteressati	possibili	medio
sistema di controllo	nessuno	alto
trasparenza	non sono previsti	alto
quadro normativo	stabile ma complesso	alto
sistema di pianificazione	non è previsto	medio
conflitto di interessi	possibile	alto
sistemi di partecipazione	non richiesti	basso
atti di indirizzo	previsti	basso
tempi di attuazione	non sono definiti	alto

	rischio alto	rischio medio	rischio basso
ricorrenze	8	2	3
percentuale	62 %	15 %	23 %

misure di prevenzione

meccanismo di definizione del quantum e dei tempi di liquidazione

cadenza

nel corso del procedimento

responsabile

TONETTI TERSILIO

12. Governo del territorio - pianificazione urbanistica

processo di lavoro

- Cessione delle aree necessarie per opere di urbanizzazione primaria e secondaria

DESCRIZIONE DEL PROCESSO

il processo riguarda la cessione della proprietà degli immobili da privati al comune contestualmente a interventi di iniziativa privata di trasformazione edilizia e urbanistica in esecuzione di impegni convenzionali

INPUT

Acquisizione della proposta di cessione di aree private per la realizzazione di opere di urbanizzazione

OUTPUT

Acquisizione delle aree al patrimonio comunale e trascrizione nei registri immobiliari

FASI E ATTIVITA'

Proposta di cessione delle aree; definizione dell'accordo di cessione; cessione delle aree e formale acquisizione

TEMPI DI ATTUAZIONE

definiti nell'accordo di cessione

VINCOLI E CRITICITA' DEL PROCESSO DECISIONE

Gli aspetti critici possono derivare dalla mancata o parziale cessione delle aree che siano oggetto di urbanizzazione già esercitata

mappatura del rischio

atto di impulso	istanza di parte	medio
modalità di attuazione	parzialmente discrezionali	medio
determinazione del "quantum"	parzialmente discrezionale	medio
individuazione del destinatario	definito in atti precedenti	basso
controinteressati	possibili	medio
sistema di controllo	nessuno	alto
trasparenza	non sono previsti	alto
quadro normativo	complesso	alto
sistema di pianificazione	previsto	basso
conflitto di interessi	possibile	alto
sistemi di partecipazione	sono presenti	basso
atti di indirizzo	previsti	basso
tempi di attuazione	sono definiti ma non sempre monitorati	alto

	rischio alto	rischio medio	rischio basso
ricorrenze	5	4	4
percentuale	38 %	31 %	31 %

misure di prevenzione

● verifica del rispetto dei vincoli normativi

cadenza

in occasione dell'avvio del procedimento

responsabile

TONETTI TERSILIO

12. Governo del territorio - pianificazione urbanistica

processo di lavoro

- Verifica dell'esecuzione delle opere di urbanizzazione

DESCRIZIONE DEL PROCESSO

Verifica esecuzione opere di urbanizzazione

INPUT

Richiesta di rilascio di permesso di costruire con l'onere di effettuare specifiche opere di urbanizzazione

OUTPUT

Verbale del sopralluogo

FASI E ATTIVITA'

acquisizione del permesso di costruire; verifica dell'adeguatezza delle opere previste, esecuzione delle opere, verifica della loro realizzazione e della conformità

TEMPI DI ATTUAZIONE

definiti nell'atto di autorizzazione dell'ente

VINCOLI E CRITICITA' DEL PROCESSO DECISIONE

il processo presenta criticità laddove le verifiche non siano effettuate o siano intempestive o risultino inadeguate

mappatura del rischio

atto di impulso	istanza di parte	medio
modalità di attuazione	parzialmente discrezionali	medio
determinazione del "quantum"	discrezionale	alto
individuazione del destinatario	a seguito dell'istanza	basso
controinteressati	possibili	medio
sistema di controllo	nessuno	alto
trasparenza	non sono previsti	alto
quadro normativo	complesso	alto
sistema di pianificazione	previsto	basso
conflitto di interessi	possibile	alto
sistemi di partecipazione	sono presenti	basso
atti di indirizzo	previsti	basso
tempi di attuazione	definiti ma non monitorati	alto

	rischio alto	rischio medio	rischio basso
ricorrenze	6	3	4
percentuale	46 %	23 %	31 %

misure di prevenzione

● **Monitoraggio del rispetto dei tempi di attuazione**

cadenza

nel corso del procedimento

responsabile

TONETTI TERSILIO

12. Governo del territorio - pianificazione urbanistica

processo di lavoro

Convenzione urbanistica

DESCRIZIONE DEL PROCESSO

Convenzione attuativa del piano urbanistico contenente i rispettivi obblighi

INPUT

Proposta di piano attuativo

OUTPUT

Attuazione del piano

FASI E ATTIVITA'

Stipula a seguito dell'approvazione definitiva del piano

mappatura del rischio

atto di impulso	in conseguenza di un atto precedente	basso
modalità di attuazione	definite da norme o regolamenti	basso
determinazione del "quantum"	parzialmente discrezionale	medio
individuazione del destinatario	in base a requisiti	medio
controinteressati	possibili	medio
sistema di controllo	nel corso della procedura	basso
trasparenza	previsti per alcune fasi	medio
quadro normativo	stabile	basso
sistema di pianificazione	previsto	basso
conflitto di interessi	possibile	alto
sistemi di partecipazione	previsti e attuati	basso
atti di indirizzo	non richiesti	basso
tempi di attuazione	sono definiti e monitorati	basso

	rischio alto	rischio medio	rischio basso
ricorrenze	1	4	8
percentuale	8 %	31 %	62 %

misure di prevenzione

● verifica del rispetto degli obblighi assunti dal soggetto privato

cadenza

nel corso del procedimento

responsabile

TONETTI TERSILIO

12. Governo del territorio - pianificazione urbanistica

processo di lavoro

monetizzazione aree a standard

DESCRIZIONE DEL PROCESSO

Monetizzazione in sostituzione dell'acquisizione di aree a standard urbanistici

INPUT

Istanza proposta di piano

OUTPUT

Convenzione urbanistica

FASI E ATTIVITA'

Versamento importo in sede di stipula convenzione urbanistica

mappatura del rischio

atto di impulso	parzialmente discrezionale	medio
modalità di attuazione	definite da norme o regolamenti	basso
determinazione del "quantum"	definita con parametri o sistemi di calcolo	basso
individuazione del destinatario	in base a requisiti	medio
controinteressati	non sono presenti	basso
sistema di controllo	nel corso della procedura	basso
trasparenza	previsti per alcune fasi	medio
quadro normativo	stabile	basso
sistema di pianificazione	previsto	basso
conflitto di interessi	possibile	alto
sistemi di partecipazione	previsti e attuati	basso
atti di indirizzo	possibili	medio
tempi di attuazione	non definibili	alto

	rischio alto	rischio medio	rischio basso
ricorrenze	2	4	7
percentuale	15 %	31 %	54 %

misure di prevenzione

● **verifica del rispetto dei vincoli normativi**

cadenza

nel corso del procedimento

responsabile

TONETTI TERSILIO

12. Governo del territorio - pianificazione urbanistica

processo di lavoro

Piani attuativi di iniziativa privata

DESCRIZIONE DEL PROCESSO

Il processo riguarda gli strumenti di pianificazione urbanistica di dettaglio in attuazione del regolamento urbanistico per il quale determinate aree del territorio comunale, a seguito degli interventi di trasformazione edilizia sono subordinate all'approvazione di un piano attuativo

INPUT

Proposta di attuazione di un intervento urbanistico

OUTPUT

Deliberazione del Piano attuativo

FASI E ATTIVITA'

Acquisizione della proposta; Esame della proposta; conferenza dei servizi per l'acquisizione dei pareri; Proposta di piano attuativo e deliberazione da parte del Consiglio Comunale; Trasmissione degli atti alle istituzioni competenti per pareri o integrazioni; Deliberazione definitiva;

TEMPI DI ATTUAZIONE

Non sono definiti

mappatura del rischio

atto di impulso	istanza di parte	medio
modalità di attuazione	definite da norme o regolamenti	basso
determinazione del "quantum"	definita da norme o regolamenti	basso
individuazione del destinatario	in base a requisiti	medio
controinteressati	possibili	medio
sistema di controllo	nel corso della procedura	basso
trasparenza	previsti per alcune fasi	medio
quadro normativo	stabile	basso
sistema di pianificazione	è previsto per alcune fasi	medio
conflitto di interessi	possibile	alto
sistemi di partecipazione	previsti e attuati	basso
atti di indirizzo	possibili	medio
tempi di attuazione	sono definiti e monitorati	basso

	rischio alto	rischio medio	rischio basso
ricorrenze	1	6	6
percentuale	8 %	46 %	46 %

misure di prevenzione

ambito di rischio

Controllo

misura di prevenzione

- **verifica del rispetto degli obblighi assunti dal soggetto privato**

cadenza

nel corso del procedimento

responsabile

TONETTI TERSILIO

ambito di rischio

Organizzazione

misura di prevenzione

- **pianificazione degli interventi**

cadenza

nel corso del procedimento

responsabile

TONETTI TERSILIO

12. Governo del territorio - pianificazione urbanistica

processo di lavoro

Predisposizione, aggiornamento e varianti Piano Urbanistico

DESCRIZIONE DEL PROCESSO

Predisposizione, aggiornamento e varianti al Piano urbanistico

INPUT

Previsioni normative e potestà pianificatoria dell'Amministrazione

OUTPUT

Stesura, aggiornamento e varianti al Piano

mappatura del rischio

atto di impulso	prescrizione normativa	basso
modalità di attuazione	definite da norme o regolamenti	basso
determinazione del "quantum"	non ricorre	basso
individuazione del destinatario	non ricorre	basso
controinteressati	possibili	medio
sistema di controllo	nel corso della procedura	basso
trasparenza	previsti	basso
quadro normativo	stabile	basso
sistema di pianificazione	previsto	basso
conflitto di interessi	possibile	alto
sistemi di partecipazione	sono presenti	basso
atti di indirizzo	possibili	medio
tempi di attuazione	sono definiti e monitorati	basso

	rischio alto	rischio medio	rischio basso
ricorrenze	1	2	10
percentuale	8 %	15 %	77 %

misure di prevenzione

ambito di rischio

Organizzazione

misura di prevenzione

pianificazione degli interventi

cadenza

nel corso del procedimento

responsabile

TONETTI TERSILIO

● **Acquisizione di osservazioni**

cadenza

nel corso del procedimento

responsabile

TONETTI TERSILIO

13. Governo del territorio - edilizia privata

processo di lavoro

- rilascio permesso di costruire

DESCRIZIONE DEL PROCESSO

Rilascio di un'autorizzazione amministrativa per l'esecuzione di lavori finalizzati alla trasformazione urbanistica ed edilizia del territorio a seguito della verifica della conformità agli strumenti di pianificazione urbanistica

INPUT

acquisizione della richiesta di permesso di costruire

OUTPUT

rilascio del permesso di costruire

FASI E ATTIVITA'

acquisizione dell'istanza del privato; istruttoria ed esame dell'istanza; eventuale richiesta di integrazione documentale; rilascio o diniego del permesso

TEMPI DI ATTUAZIONE

definiti

VINCOLI E CRITICITA' DEL PROCESSO DECISIONE

i rischi eventuali possono derivare da un'istruttoria superficiale o dal mancato rispetto dell'ordine cronologico nell'esame delle richieste

mappatura del rischio

atto di impulso	istanza di parte	medio
modalità di attuazione	parzialmente discrezionali	medio
determinazione del "quantum"	parzialmente discrezionale	medio
individuazione del destinatario	definito in atti precedenti	basso
controinteressati	possibili	medio
sistema di controllo	nessuno	alto
trasparenza	previsti	basso
quadro normativo	stabile ma complesso	alto
sistema di pianificazione	previsto	basso
conflitto di interessi	possibile	alto
sistemi di partecipazione	sono presenti	basso
atti di indirizzo	previsti	basso
tempi di attuazione	sono definiti ma non sempre monitorati	alto

	rischio alto	rischio medio	rischio basso
ricorrenze	4	4	5
percentuale	31 %	31 %	38 %

misure di prevenzione

ambito di rischio

Controllo

misura di prevenzione

- verifica dei requisiti previsti da norme o regolamenti**

cadenza

nel corso del procedimento

responsabile

TONETTI TERSILIO

misura di prevenzione

- verifica di regolarità degli atti presupposti**

cadenza

nel corso del procedimento

responsabile

TONETTI TERSILIO

ambito di rischio

Trasparenza e partecipazione

misura di prevenzione

- Acquisizione di osservazioni**

cadenza

nel corso del procedimento

responsabile

TONETTI TERSILIO

13. Governo del territorio - edilizia privata

processo di lavoro

- vigilanza sugli abusi edilizi

DESCRIZIONE DEL PROCESSO

il processo consiste nell'effettuazione di controlli e verifiche allo scopo di assicurare il rispetto delle disposizioni normative e regolamentari in materia edilizia

INPUT

a seguito di segnalazione o come attività di controllo sul territorio

OUTPUT

verbale con gli esiti del sopralluogo

FASI E ATTIVITA'

acquisizione di un esposto o una richiesta di interventi o effettuazione di una verifica ordinaria; sopralluogo congiunto tra la polizia locale e l'ufficio tecnico; verifica dei luoghi; predisposizione del verbale con gli esiti del sopralluogo; eventuali azioni conseguenti in relazione all'esito del sopralluogo

TEMPI DI ATTUAZIONE

la definizione dei tempi è stabilita dalla normativa, ma è fissata dagli uffici, anche in relazione alle risorse disponibili

VINCOLI E CRITICITA' DEL PROCESSO DECISIONE

mancata effettuazione dei controlli o inadeguatezza dei sopralluoghi, indeterminazione dei tempi per l'effettuazione dei sopralluoghi

mappatura del rischio

atto di impulso	istanza di parte o d'ufficio	medio
modalità di attuazione	parzialmente discrezionali	medio
determinazione del "quantum"	parzialmente discrezionale	medio
individuazione del destinatario	in modo vincolato	basso
controinteressati	possibili	medio
sistema di controllo	nessuno	alto
trasparenza	non sono previsti	alto
quadro normativo	stabile ma complesso	alto
sistema di pianificazione	non è previsto	medio
conflitto di interessi	possibile	alto
sistemi di partecipazione	non richiesti	basso
atti di indirizzo	non sono presenti	alto
tempi di attuazione	definiti ma non monitorati	alto

	rischio alto	rischio medio	rischio basso
ricorrenze	6	5	2
percentuale	46 %	38 %	15 %

misure di prevenzione

ambito di rischio

Controllo

misura di prevenzione

verifica coerenza con i regolamenti dell'ente

cadenza

nel corso del procedimento

responsabile

TONETTI TERSILIO

ambito di rischio

Trasparenza e partecipazione

misura di prevenzione

● **Acquisizione di osservazioni**

cadenza

nel corso del procedimento

responsabile

TONETTI TERSILIO

AREA POLIZIA LOCALE

02. Contratti pubblici

processo di lavoro

- affidamenti diretti < € 5.000

GRADO DI INTERESSE ESTERNO

DDR

INPUT

determina a contrarre in relazione al fabbisogno (articolo 192 del TUEL)

OUTPUT

Acquisizione del bene, del servizio o dei lavori

FASI E ATTIVITA'

determinazione del fabbisogno, stima della qualità e della quantità della prestazione richiesta, stima dei costi, determinazione di contrattare con affidamento diretto,

TEMPI DI ATTUAZIONE

dovrebbero essere definiti nella programmazione del fabbisogno

VINCOLI E CRITICITA' DEL PROCESSO DECISIONE

il processo si caratterizza per una elevata discrezionalità che tuttavia si rende necessaria per garantire la celerità negli approvvigionamenti

mappatura del rischio

atto di impulso	discrezionale	alto
modalità di attuazione	parzialmente discrezionali	medio
determinazione del "quantum"	discrezionale	alto
individuazione del destinatario	discrezionalmente	alto
controinteressati	possibili	medio
sistema di controllo	successivo a campione	medio
trasparenza	previsti	basso
quadro normativo	complesso	alto
sistema di pianificazione	non è previsto	medio
conflitto di interessi	possibile	alto
sistemi di partecipazione	non sono presenti	medio
atti di indirizzo	non richiesti	basso
tempi di attuazione	non sono definiti	alto

	rischio alto	rischio medio	rischio basso
ricorrenze	6	5	2
percentuale	46 %	38 %	15 %

misure di prevenzione

ambito di rischio

Conflitto di interessi

misura di prevenzione

verifica assenza conflitto di interessi

cadenza

prima dell'avvio del procedimento

responsabile

MAURO FRANCESCA

ambito di rischio

Controllo

misura di prevenzione

- **verifica dei requisiti previsti da norme o regolamenti**

cadenza

nel corso del procedimento

responsabile

MAURO FRANCESCA

ambito di rischio

Imparzialità

misura di prevenzione

- **Applicazione del principio di rotazione negli inviti e negli affidamenti**

cadenza

prima dell'avvio del procedimento

responsabile

MAURO FRANCESCA

ambito di rischio

Trasparenza e partecipazione

misura di prevenzione

- **rispetto degli obblighi di trasparenza**

cadenza

nel corso del procedimento

responsabile

MAURO FRANCESCA

02. Contratti pubblici

processo di lavoro

- nomina dei componenti della commissione di gara

INPUT

Necessità di effettuare la valutazione delle offerte

OUTPUT

Provvedimento di composizione della commissione

FASI E ATTIVITA'

Bando di gara con indicazione di criteri di valutazione, definizione dei requisiti richiesti per fare parte della commissione, individuazione dei possibili componenti, acquisizione delle disponibilità a fare parte della commissione, acquisizione delle dichiarazioni di assenza di cause di inconferibilità e incompatibilità, provvedimento di nomina

TEMPI DI ATTUAZIONE

non sempre definibili

VINCOLI E CRITICITA' DEL PROCESSO DECISIONE

Il processo si caratterizza per una ampia discrezionalità in ordine alla individuazione dei componenti. A tal fine è opportuno presidiare gli aspetti relativi alla imparzialità e all'assenza di cause di inconferibilità e incompatibilità.

mappatura del rischio

atto di impulso	discrezionale	alto
modalità di attuazione	discrezionali	alto
determinazione del "quantum"	definita da norme o regolamenti	basso
individuazione del destinatario	discrezionale	alto
controinteressati	possibili	medio
sistema di controllo	nessuno	alto
trasparenza	previsti	basso
quadro normativo	complesso	alto
sistema di pianificazione	previsto	basso
conflitto di interessi	possibile	alto
sistemi di partecipazione	non sono presenti	medio
atti di indirizzo	non sono presenti	alto
tempi di attuazione	non sono definiti	alto

	rischio alto	rischio medio	rischio basso
ricorrenze	8	2	3
percentuale	62 %	15 %	23 %

misure di prevenzione

ambito di rischio

Conferibilità

misura di prevenzione



acquisizione delle dichiarazioni di assenza di cause di inconferibilità del seggio di gara o dei componenti delle commissioni

cadenza

in occasione dell'avvio del procedimento

responsabile

MAURO FRANCESCA

Conflitto di interessi

misura di prevenzione

● **verifica assenza conflitto di interessi**

cadenza

in occasione dell'avvio del procedimento

responsabile

MAURO FRANCESCA

02. Contratti pubblici

processo di lavoro

- Procedure negoziate

INPUT

Esigenza di acquisire l'offerta per la fornitura di una prestazione di lavori, beni o servizi

OUTPUT

Provvedimento di aggiudicazione

FASI E ATTIVITA'

Programmazione del fabbisogno, individuazione della prestazione richiesta, definizione del quantum, determinazione di ricorrere alla procedura negoziata, individuazione di una rosa di operatori economici a cui richiedere l'offerta, acquisizione delle offerte, valutazione dell'offerta ritenuta vantaggiosa, aggiudicazione

TEMPI DI ATTUAZIONE

sono definiti per singole fasi ma non sempre nella durata complessiva del processo

VINCOLI E CRITICITA' DEL PROCESSO DECISIONE

il processo si caratterizza per la discrezionalità nella scelta della modalità di individuazione del contraente disciplinata dall'articolo 63 del decreto legislativo 50/2016, Codice dei contratti, rubricato come "Uso della procedura negoziata senza previa pubblicazione di un bando di gara" che si caratterizza perchè, in via eccezionale e nei casi tassativamente disciplinati dalla norma, si consente alle pubbliche amministrazioni di procedere all'affidamento di un appalto, senza il ricorso a un bando di gara, mediante la consultazione di operatori economici individuati dalla stessa amministrazione.

mappatura del rischio

atto di impulso	discrezionale	alto
modalità di attuazione	parzialmente discrezionale	medio
determinazione del "quantum"	discrezionale	alto
individuazione del destinatario	discrezionale	alto
controinteressati	possibili	medio
sistema di controllo	successivo a campione	medio
trasparenza	previsti	basso
quadro normativo	variabile	alto
sistema di pianificazione	non è previsto	medio
conflitto di interessi	possibile	alto
sistemi di partecipazione	occasionalmente	medio
atti di indirizzo	non sono presenti	alto
tempi di attuazione	definiti in parte	medio

	rischio alto	rischio medio	rischio basso
ricorrenze	6	6	1
percentuale	46 %	46 %	8 %

misure di prevenzione

ambito di rischio

Conflitto di interessi

misura di prevenzione

- verifica assenza conflitto di interessi**

cadenza

in occasione dell'avvio del procedimento

responsabile

MAURO FRANCESCA

ambito di rischio

Controllo

misura di prevenzione

- Verifica dei requisiti dell'aggiudicatario e del secondo in graduatoria**

cadenza

nel corso del procedimento

responsabile

MAURO FRANCESCA

ambito di rischio

Imparzialità

misura di prevenzione

- Applicazione del principio di rotazione negli inviti e negli affidamenti**

cadenza

prima dell'avvio del procedimento

responsabile

MAURO FRANCESCA

03. Provvedimenti ampliativi della sfera giuridica, privi di effetto economico diretto

processo di lavoro

- concessione di suolo pubblico

INPUT

Richiesta di concessione di suolo pubblico

OUTPUT

Provvedimento di concessione di suolo pubblico

FASI E ATTIVITA'

Richiesta di concessione o utilizzo di area pubblica, verifica del possesso dei presupposti dei requisiti contenuti nel regolamento, rilascio o diniego

TEMPI DI ATTUAZIONE

Entro 30 giorni dalla richiesta di concessione

VINCOLI E CRITICITA' DEL PROCESSO DECISIONE

Criticità di una puntuale definizione dei criteri per l'assegnazione delle aree pubbliche e di effettive verifiche sul possesso dei requisiti

mappatura del rischio

atto di impulso	istanza di parte	medio
modalità di attuazione	definite da norme o regolamenti	basso
determinazione del "quantum"	parzialmente discrezionale	medio
individuazione del destinatario	a seguito dell'istanza	basso
controinteressati	possibili	medio
sistema di controllo	successivo a campione	medio
trasparenza	previsti	basso
quadro normativo	stabile	basso
sistema di pianificazione	non è necessario	basso
conflitto di interessi	possibile	alto
sistemi di partecipazione	non richiesti	basso
atti di indirizzo	da prevedere	alto
tempi di attuazione	definiti	basso

	rischio alto	rischio medio	rischio basso
ricorrenze	2	4	7
percentuale	15 %	31 %	54 %

misure di prevenzione

ambito di rischio

Controllo

misura di prevenzione



verifica coerenza con i regolamenti dell'ente

cadenza

prima dell'avvio del procedimento

responsabile

MAURO FRANCESCA

meccanismo di definizione del quantum

cadenza

nel corso del procedimento

responsabile

MAURO FRANCESCA

03. Provvedimenti ampliativi della sfera giuridica, privi di effetto economico diretto

processo di lavoro

- Patrocini

INPUT

Richiesta di patrocinio

OUTPUT

Provvedimento di concessione di patrocinio

FASI E ATTIVITA'

Richiesta di patrocinio, verifica del rispetto del possesso dei requisiti e delle condizioni previste dalle norme di legge e dalla regolamentazione dell'ente, provvedimento di concessione o diniego del patrocinio

TEMPI DI ATTUAZIONE

Non sono definiti

VINCOLI E CRITICITA' DEL PROCESSO DECISIONE

Necessità di assicurare il patrocinio in relazione ai valori istituzionali e assicurando parità di trattamento

mappatura del rischio

atto di impulso	istanza di parte	medio
modalità di attuazione	discrezionali	alto
determinazione del "quantum"	non ricorre	basso
individuazione del destinatario	a seguito dell'istanza	basso
controinteressati	non sono presenti	basso
sistema di controllo	nessuno	alto
trasparenza	non sono previsti	alto
quadro normativo	stabile	basso
sistema di pianificazione	non è previsto	medio
conflitto di interessi	possibile	alto
sistemi di partecipazione	non sono presenti	medio
atti di indirizzo	non richiesti	basso
tempi di attuazione	non definibili	alto

	rischio alto	rischio medio	rischio basso
ricorrenze	5	3	5
percentuale	38 %	23 %	38 %

misure di prevenzione

● **verifica coerenza con gli atti di indirizzo**

cadenza

prima dell'avvio del procedimento

responsabile

MAURO FRANCESCA

03. Provvedimenti ampliativi della sfera giuridica, privi di effetto economico diretto

processo di lavoro

(procedimento) Rilascio contrassegno disabili

DESCRIZIONE DEL PROCESSO

Rilascio, a seguito della richiesta della persona interessata, del contrassegno finalizzato a circolazione e la sosta dei veicoli utilizzati per il trasporto di persone con problemi di deambulazione o non vedenti.

mappatura del rischio

atto di impulso	discrezionale	alto
modalità di attuazione	parzialmente discrezionale	medio
determinazione del "quantum"	vincolato	basso
individuazione del destinatario	mediante selezione	alto
controinteressati	possibili	medio
sistema di controllo	nel corso della procedura	basso
trasparenza	previsti	basso
quadro normativo	variabile	alto
sistema di pianificazione	previsto	basso
conflitto di interessi	probabile	medio
sistemi di partecipazione	non richiesti	basso
atti di indirizzo	previsti	basso
tempi di attuazione	definiti	basso

	rischio alto	rischio medio	rischio basso
ricorrenze	3	3	7
percentuale	23 %	23 %	54 %

misure di prevenzione

- **verifica dei requisiti previsti da norme o regolamenti**

cadenza

prima dell'avvio del procedimento

responsabile

MAURO FRANCESCA

04. Provvedimenti ampliativi della sfera giuridica, con effetto economico diretto

processo di lavoro

- Rimborso di spese sostenute

INPUT

Richiesta di rimborso delle spese sostenute per conto dell'amministrazione

OUTPUT

Provvedimento di liquidazione delle spese sostenute

FASI E ATTIVITA'

Richiesta di rimborso spese sostenute per conto dell'amministrazione, verifica delle condizioni dei requisiti, esame della documentazione giustificativa delle spese, determinazione del quantum da rimborsare, provvedimento di liquidazione delle somme spettanti

TEMPI DI ATTUAZIONE

Non definiti in modo dettagliato

VINCOLI E CRITICITA' DEL PROCESSO DECISIONE

Necessità di una effettiva verifica sui requisiti e sul calcolo delle somme effettivamente dovute, sia riguardo alla tipologia sia riguardo all'ammontare

mappatura del rischio

atto di impulso	istanza di parte	medio
modalità di attuazione	definite da norme o regolamenti	basso
determinazione del "quantum"	parzialmente discrezionale	medio
individuazione del destinatario	a seguito dell'istanza	basso
controinteressati	non sono presenti	basso
sistema di controllo	nessuno	alto
trasparenza	non sono previsti	alto
quadro normativo	stabile ma complesso	alto
sistema di pianificazione	non è necessario	basso
conflitto di interessi	possibile	alto
sistemi di partecipazione	non richiesti	basso
atti di indirizzo	non richiesti	basso
tempi di attuazione	non definibili	alto

	rischio alto	rischio medio	rischio basso
ricorrenze	5	2	6
percentuale	38 %	15 %	46 %

● pubblicazione dell'atto sul web

cadenza

a conclusione della procedura

responsabile

MAURO FRANCESCA

05. Gestione delle entrate

processo di lavoro

- accertamento di un credito da proventi per la prestazione di un servizio

INPUT

Richiesta di un credito per l'ente per la prestazione di un servizio

OUTPUT

Provvedimento di accertamento

FASI E ATTIVITA'

Erogazione di un servizio al cittadino, acquisizione delle informazioni personali dell'utente, quantificazione del credito, richiesta di pagamento

TEMPI DI ATTUAZIONE

l'accertamento avviene all'atto della fruizione del servizio

VINCOLI E CRITICITA' DEL PROCESSO DECISIONE

è necessaria la registrazione costante dei fruitori dei servizi ai fini dell'accertamento

mappatura del rischio

atto di impulso	vincolato	basso
modalità di attuazione	definite da norme o regolamenti	basso
determinazione del "quantum"	definita da norme o regolamenti	basso
individuazione del destinatario	in modo vincolato	basso
controinteressati	non sono presenti	basso
sistema di controllo	nessuno	alto
trasparenza	non sono previsti	alto
quadro normativo	stabile	basso
sistema di pianificazione	non è necessario	basso
conflitto di interessi	possibile	alto
sistemi di partecipazione	non sono presenti	medio
atti di indirizzo	non sono presenti	alto
tempi di attuazione	non sono definiti	alto

	rischio alto	rischio medio	rischio basso
ricorrenze	5	1	7
percentuale	38 %	8 %	54 %

misure di prevenzione

meccanismo di definizione del quantum

cadenza

nel corso del procedimento

responsabile

MAURO FRANCESCA

05. Gestione delle entrate

processo di lavoro

- riscossione a seguito di accertamento di una violazione

INPUT

Accertamento di un credito a seguito di una violazione di norme o regolamenti comunali

OUTPUT

Riscossione delle somme accertate

FASI E ATTIVITA'

Acquisizione dell'accertamento del debito; acquisizione del pagamento o attivazione di interventi di tipo coattivo;

TEMPI DI ATTUAZIONE

definiti

VINCOLI E CRITICITA' DEL PROCESSO DECISIONE

il processo si presenta particolarmente esposto a rischi in conseguenza della difficoltà di corrispondenza tra gli accertamenti e le riscossioni che potrebbero indurre alla diffusione di prassi non corrette.

mappatura del rischio

atto di impulso	a seguito di accertamento	medio
modalità di attuazione	definite da norme o regolamenti	basso
determinazione del "quantum"	definita da norme o regolamenti	basso
individuazione del destinatario	definito in atti precedenti	basso
controinteressati	non sono presenti	basso
sistema di controllo	nessuno	alto
trasparenza	non sono previsti	alto
quadro normativo	stabile	basso
sistema di pianificazione	non è previsto	medio
conflitto di interessi	possibile	alto
sistemi di partecipazione	non sono presenti	medio
atti di indirizzo	non richiesti	basso
tempi di attuazione	definiti	basso

	rischio alto	rischio medio	rischio basso
ricorrenze	3	3	7
percentuale	23 %	23 %	54 %

misure di prevenzione

Controllo

misura di prevenzione

verifiche di regolarità dei pagamenti

cadenza

in occasione dell'avvio del procedimento

responsabile

MAURO FRANCESCA

06. Gestione della spesa

processo di lavoro

- atti di impegno

INPUT

programmazione di una spesa o atto di obbligazione

OUTPUT

documento di impegno delle somme

FASI E ATTIVITA'

previsione della spesa conseguente a impegni o obbligazioni; determinazione del quantum;

TEMPI DI ATTUAZIONE

non sono previsti

VINCOLI E CRITICITA' DEL PROCESSO DECISIONE

il processo non presenta particolari criticità, poichè particolarmente strutturato e soggetto a prescrizioni normative

mappatura del rischio

atto di impulso	con atto di programmazione	basso
modalità di attuazione	definite da norme o regolamenti	basso
determinazione del "quantum"	definita da atti precedenti	basso
individuazione del destinatario	definito in atti precedenti	basso
controinteressati	possibili	medio
sistema di controllo	successivo a campione	medio
trasparenza	non sono previsti	alto
quadro normativo	stabile	basso
sistema di pianificazione	previsto	basso
conflitto di interessi	possibile	alto
sistemi di partecipazione	non sono presenti	medio
atti di indirizzo	non richiesti	basso
tempi di attuazione	definiti	basso

	rischio alto	rischio medio	rischio basso
ricorrenze	2	3	8
percentuale	15 %	23 %	62 %

misure di prevenzione

ambito di rischio

Controllo

misura di prevenzione

meccanismo di definizione del quantum

cadenza

nel corso del procedimento

responsabile

MAURO FRANCESCA

ambito di rischio

Trasparenza

misura di prevenzione

pubblicazione dell'atto sul web

cadenza

nel corso del procedimento

responsabile

MAURO FRANCESCA

06. Gestione della spesa

processo di lavoro

- atti di liquidazione

INPUT

Richiesta di pagamento di una prestazione o fattura elettronica

OUTPUT

Determinazione di liquidazione

FASI E ATTIVITA'

Richiesta di pagamento del corrispettivo; verifica dell'obbligazione dell'impegno delle somme; verifica della regolare esecuzione; verifica della regolarità contributiva; verifica dell'assenza di situazione debitorie con l'erario; corresponsione del corrispettivo in caso di regolarità

TEMPI DI ATTUAZIONE

definiti

VINCOLI E CRITICITA' DEL PROCESSO DECISIONE

il processo può presentare delle criticità laddove non si proceda alla verifica della regolare esecuzione o ai presupposti che consentano il pagamento del corrispettivo

mappatura del rischio

atto di impulso	istanza di parte	medio
modalità di attuazione	a seguito di verifica	
determinazione del "quantum"	discrezionale	alto
individuazione del destinatario	definito in atti precedenti	basso
controinteressati	possibili	medio
sistema di controllo	nessuno	alto
trasparenza	non sono previsti	alto
quadro normativo	stabile	basso
sistema di pianificazione	non è previsto	medio
conflitto di interessi	possibile	alto
sistemi di partecipazione	non sono presenti	medio
atti di indirizzo	non richiesti	basso
tempi di attuazione	definiti	basso

	rischio alto	rischio medio	rischio basso
ricorrenze	4	4	4
percentuale	33 %	33 %	33 %

misure di prevenzione

ambito di rischio

Controllo

misura di prevenzione

● stima della congruità del corrispettivo

cadenza

nel corso del procedimento

responsabile

MAURO FRANCESCA

08. Controlli, verifiche, ispezioni e sanzioni

processo di lavoro

- applicazioni di sanzioni amministrative

INPUT

Accertamento di una violazione amministrativa

OUTPUT

Emissione di un'ordinanza di ingiunzione o di un verbale di contestazione

FASI E ATTIVITA'

Rilevazione di una infrazione amministrativa, emissione di un atto di accertamento della violazione

TEMPI DI ATTUAZIONE

definiti

VINCOLI E CRITICITA' DEL PROCESSO DECISIONE

eventuali criticità possono derivare dalla mancata emissione dell'atto di accertamento della violazione a seguito di un'attività di vigilanza carente o collusiva

mappatura del rischio

atto di impulso	discrezionale	alto
modalità di attuazione	definite da norme o regolamenti	basso
determinazione del "quantum"	definita da norme o regolamenti	basso
individuazione del destinatario	in modo vincolato	basso
controinteressati	non sono presenti	basso
sistema di controllo	nessuno	alto
trasparenza	non sono previsti	alto
quadro normativo	stabile ma complesso	alto
sistema di pianificazione	non è previsto	medio
conflitto di interessi	molto probabile	alto
sistemi di partecipazione	non sono presenti	medio
atti di indirizzo	non richiesti	basso
tempi di attuazione	definiti	basso

	rischio alto	rischio medio	rischio basso
ricorrenze	5	2	6
percentuale	38 %	15 %	46 %

misure di prevenzione

ambito di rischio

Controllo

misura di prevenzione



verifica coerenza con i regolamenti dell'ente

cadenza

nel corso del procedimento

responsabile

MAURO FRANCESCA

meccanismo di definizione del quantum

cadenza

nel corso del procedimento

responsabile

MAURO FRANCESCA

08. Controlli, verifiche, ispezioni e sanzioni

processo di lavoro

- cancellazione di sanzioni accertate

INPUT

richiesta di riesame ai fini dell'annullamento di un accertamento

OUTPUT

provvedimento di annullamento dell'accertamento di una violazione

FASI E ATTIVITA'

acquisizione dell'istanza di riesame; istruttore e verifica dei presupposti; accoglimento o rigetto

TEMPI DI ATTUAZIONE

definiti

VINCOLI E CRITICITA' DEL PROCESSO DECISIONE

eventuale eccesso di discrezionalità nell'ammissione delle istanze

mappatura del rischio

atto di impulso	istanza di parte	medio
modalità di attuazione	parzialmente discrezionali	medio
determinazione del "quantum"	parzialmente discrezionale	medio
individuazione del destinatario	a seguito dell'istanza	basso
controinteressati	non sono presenti	basso
sistema di controllo	nessuno	alto
trasparenza	non sono previsti	alto
quadro normativo	stabile	basso
sistema di pianificazione	non è previsto	medio
conflitto di interessi	possibile	alto
sistemi di partecipazione	sono presenti	basso
atti di indirizzo	non richiesti	basso
tempi di attuazione	definiti	basso

	rischio alto	rischio medio	rischio basso
ricorrenze	3	4	6
percentuale	23 %	31 %	46 %

misure di prevenzione

● **verifica dei requisiti previsti da norme o regolamenti**

cadenza

nel corso del procedimento

responsabile

MAURO FRANCESCA

09. Incarichi e nomine

processo di lavoro

- affidamento di incarico di prestazione professionale

INPUT

Esigenza di un supporto da parte di un professionista esterno

OUTPUT

provvedimento di incarico

FASI E ATTIVITA'

Atto da cui si evince la necessità del supporto da parte di un soggetto esterno all'ente; definizione della prestazione richiesta; selezione di un professionista; individuazione, affidamento dell'incarico e sottoscrizione di un disciplinare

TEMPI DI ATTUAZIONE

non sempre definiti

VINCOLI E CRITICITA' DEL PROCESSO DECISIONE

Discrezionalità nella definizione del fabbisogno e complessità delle prescrizioni normative

mappatura del rischio

atto di impulso	discrezionale	alto
modalità di attuazione	parzialmente discrezionali	medio
determinazione del "quantum"	discrezionale	alto
individuazione del destinatario	mediante procedura selettiva	alto
controinteressati	sono presenti	alto
sistema di controllo	nessuno	alto
trasparenza	previsti	basso
quadro normativo	complesso	alto
sistema di pianificazione	non è previsto	medio
conflitto di interessi	possibile	alto
sistemi di partecipazione	non sono presenti	medio
atti di indirizzo	possibili	medio
tempi di attuazione	definiti in parte	medio

	rischio alto	rischio medio	rischio basso
ricorrenze	7	5	1
percentuale	54 %	38 %	8 %

misure di prevenzione

ambito di rischio

Controllo

misura di prevenzione

- verifica dei requisiti previsti da norme o regolamenti**

cadenza

nel corso del procedimento

responsabile

MAURO FRANCESCA

ambito di rischio

Trasparenza

misura di prevenzione

- pubblicazione dell'atto sul web**

cadenza

nel corso del procedimento

responsabile

MAURO FRANCESCA

10. Affari legali e contenzioso

processo di lavoro

- transazioni

INPUT

Volontà dell'ente di procedere a una transazione

OUTPUT

Accordo transattivo

FASI E ATTIVITA'

richiesta di transazione o proposta dell'Ente di addivenire a una transazione; predisposizione della bozza di accordo transattivo; acquisizione del parere legale nel caso di pendenza giudiziaria; deliberazione di Giunta comunale o del Consiglio nel caso di impegno pluriennale; sottoscrizione dell'accordo transattivo

TEMPI DI ATTUAZIONE

non determinabili

VINCOLI E CRITICITA' DEL PROCESSO DECISIONE

eventuali rischi derivanti da un'errata contemperazione dell'interesse pubblico

mappatura del rischio

atto di impulso	discrezionale	alto
modalità di attuazione	discrezionali	alto
determinazione del "quantum"	discrezionale	alto
individuazione del destinatario	definito in atti precedenti	basso
controinteressati	possibili	medio
sistema di controllo	nessuno	alto
trasparenza	non sono previsti	alto
quadro normativo	stabile ma complesso	alto
sistema di pianificazione	non è previsto	medio
conflitto di interessi	possibile	alto
sistemi di partecipazione	non richiesti	basso
atti di indirizzo	previsti	basso
tempi di attuazione	non sono definiti	alto

	rischio alto	rischio medio	rischio basso
ricorrenze	8	2	3
percentuale	62 %	15 %	23 %

misure di prevenzione

ambito di rischio

Controllo

misura di prevenzione

meccanismo di definizione del quantum e dei tempi di liquidazione

cadenza

nel corso del procedimento

responsabile

MAURO FRANCESCA

Pianificazione degli adempimenti in materia di Trasparenza amministrativa

OBLIGO PREVISTO	RESPONSABILE DELLA TRASMISSIONE	RESPONSABILE DELLA PUBBLICAZIONE
01. Piano triennale per la prevenzione della corruzione e della trasparenza (PTPC)	CAMERIERE DOTT. ENRICO ANTONIO	CAMERIERE DOTT. ENRICO ANTONIO <hr/> <i>annuale</i>
02. Riferimenti normativi su organizzazione e attività	MANZONI MARGHERITA MARIA	MANZONI MARGHERITA MARIA <hr/> <i>tempestivo</i>
03. Atti amministrativi generali	MANZONI MARGHERITA MARIA	MANZONI MARGHERITA MARIA <hr/> <i>tempestivo</i>
04. Documenti di programmazione strategico-gestionale	Ciascun Reponsabile proced.compet.	Ciascun Reponsabile proced.compet. <hr/> <i>tempestivo</i>
05. Statuti e leggi regionali	MANZONI MARGHERITA MARIA	MANZONI MARGHERITA MARIA <hr/> <i>tempestivo</i>
06. Codice disciplinare e codice di condotta	FONTANA DOTT.SSA NADIA SEVERINA	FONTANA DOTT.SSA NADIA SEVERINA <hr/> <i>tempestivo</i>
07. Scadenario obblighi amministrativi	Ciascun Reponsabile proced.compet.	Ciascun Reponsabile proced.compet. <hr/> <i>tempestivo</i>
08. Obblighi di pubblicazione per i titolari di incarichi politici (art. 14, co. 1)	MANZONI MARGHERITA MARIA	MANZONI MARGHERITA MARIA <hr/> <i>tempestivo</i>
09. Obblighi di pubblicazione per i titolari di incarichi amministrativi (art. 14, co. 1bis)	Non ricorre la fattispecie	Non ricorre la fattispecie <hr/>
10. Cessati dall'incarico	MANZONI MARGHERITA MARIA	MANZONI MARGHERITA MARIA <hr/> <i>una tantum</i>

OBLIGO PREVISTO	RESPONSABILE DELLA TRASMISSIONE	RESPONSABILE DELLA PUBBLICAZIONE
11. Sanzioni per mancata o incompleta comunicazione dei dati da parte di titolari di incarichi politici o amministrativi	MANZONI MARGHERITA MARIA	MANZONI MARGHERITA MARIA <hr/> <i>tempestivo</i>
12. Rendiconti gruppi consiliari regionali/provinciali	Non ricorre la fattispecie	Non ricorre la fattispecie <hr/>
13. Atti degli organi di controllo	Ciascun Reponsabile proced.compet.	Ciascun Reponsabile proced.compet. <hr/>
14. Articolazione degli uffici con indicazione delle competenze e dei responsabili	FONTANA DOTT.SSA NADIA SEVERINA	FONTANA DOTT.SSA NADIA SEVERINA <hr/> <i>tempestivo</i>
15. Organigramma	FONTANA DOTT.SSA NADIA SEVERINA	FONTANA DOTT.SSA NADIA SEVERINA <hr/> <i>tempestivo</i>
16. Elenco completo dei numeri di telefono e delle caselle di posta elettronica istituzionali (art. 13, comma1, lett. d))	FONTANA DOTT.SSA NADIA SEVERINA	FONTANA DOTT.SSA NADIA SEVERINA <hr/> <i>tempestivo</i>
17. Elenco dei consulenti e collaboratori (art. 15)	Ciascun Reponsabile proced.compet.	Ciascun Reponsabile proced.compet. <hr/> <i>tempestivo</i>
18. Incarichi amministrativi di vertice	FONTANA DOTT.SSA NADIA SEVERINA	FONTANA DOTT.SSA NADIA SEVERINA <hr/> <i>tempestivo/annuale</i>
19. Incarichi dirigenziali conferiti dall'organo di indirizzo	Non ricorre la fattispecie	Non ricorre la fattispecie <hr/>
20. Posti di funzione disponibili	Non ricorre la fattispecie	Non ricorre la fattispecie <hr/>

OBBLIGO PREVISTO	RESPONSABILE DELLA TRASMISSIONE	RESPONSABILE DELLA PUBBLICAZIONE
21. Ruolo dirigenti	Non ricorre la fattispecie	Non ricorre la fattispecie
22. Dirigenti cessati dal rapporto di lavoro	Non ricorre la fattispecie	Non ricorre la fattispecie
23. Sanzioni per mancata o incompleta comunicazione dei dati da parte dei titolari d'incarichi dirigenziali	FONTANA DOTT.SSA NADIA SEVERINA	FONTANA DOTT.SSA NADIA SEVERINA <i>tempestivo</i>
24. Posizioni Organizzative	FONTANA DOTT.SSA NADIA SEVERINA	FONTANA DOTT.SSA NADIA SEVERINA <i>tempestivo</i>
25.S Personale in servizio	FONTANA DOTT.SSA NADIA SEVERINA	FONTANA DOTT.SSA NADIA SEVERINA <i>tempestivo</i>
26. Costo del personale a tempo indeterminato (art. 16. c.2)	FONTANA DOTT.SSA NADIA SEVERINA	FONTANA DOTT.SSA NADIA SEVERINA <i>annuale</i>
27. Personale non a tempo indeterminato (art. 17, c.1)	FONTANA DOTT.SSA NADIA SEVERINA	FONTANA DOTT.SSA NADIA SEVERINA <i>annuale</i>
28. Costo del personale non a tempo indeterminato (art. 17, c.2)	FONTANA DOTT.SSA NADIA SEVERINA	FONTANA DOTT.SSA NADIA SEVERINA <i>trimestrale</i>
29. Tassi di assenza trimestrali distinti per aree funzionali/settori	FONTANA DOTT.SSA NADIA SEVERINA	FONTANA DOTT.SSA NADIA SEVERINA <i>trimestrale</i>
30. Incarichi conferiti e autorizzati ai dipendenti (art. 18)	FONTANA DOTT.SSA NADIA SEVERINA	FONTANA DOTT.SSA NADIA SEVERINA <i>tempestivo</i>

OBLIGO PREVISTO	RESPONSABILE DELLA TRASMISSIONE	RESPONSABILE DELLA PUBBLICAZIONE
31. Contrattazione collettiva (art. 21)	FONTANA DOTT.SSA NADIA SEVERINA	FONTANA DOTT.SSA NADIA SEVERINA <hr/> <i>tempestivo</i>
32. Contratti integrativi (art. 21)	FONTANA DOTT.SSA NADIA SEVERINA	FONTANA DOTT.SSA NADIA SEVERINA <hr/> <i>tempestivo</i>
33. Costi contratti integrativi (art. 21)	FONTANA DOTT.SSA NADIA SEVERINA	FONTANA DOTT.SSA NADIA SEVERINA <hr/> <i>annuale</i>
34. Organismo di valutazione (art. 10, c.8)	FONTANA DOTT.SSA NADIA SEVERINA	FONTANA DOTT.SSA NADIA SEVERINA <hr/> <i>tempestivo</i>
34.S Criteri e modalità	FONTANA DOTT.SSA NADIA SEVERINA	FONTANA DOTT.SSA NADIA SEVERINA <hr/> <i>tempestivo</i>
35.S Avvisi di selezione	FONTANA DOTT.SSA NADIA SEVERINA	FONTANA DOTT.SSA NADIA SEVERINA <hr/> <i>tempestivo</i>
36. Elenco dei bandi espletati (art. 19, c.2)	FONTANA DOTT.SSA NADIA SEVERINA	FONTANA DOTT.SSA NADIA SEVERINA <hr/> <i>tempestivo</i>
37. Piano delle Performance (art. 10, c.8)	FONTANA DOTT.SSA NADIA SEVERINA	FONTANA DOTT.SSA NADIA SEVERINA <hr/> <i>tempestivo</i>
38. Sistema di valutazione della performance (delib. CIVIT 104/2010)	FONTANA DOTT.SSA NADIA SEVERINA	FONTANA DOTT.SSA NADIA SEVERINA <hr/> <i>tempestivo</i>
39. Relazione sulla performance	FONTANA DOTT.SSA NADIA SEVERINA	FONTANA DOTT.SSA NADIA SEVERINA <hr/> <i>annuale</i>

OBLIGO PREVISTO	RESPONSABILE DELLA TRASMISSIONE	RESPONSABILE DELLA PUBBLICAZIONE
40. Ammontare complessivo dei premi	FONTANA DOTT.SSA NADIA SEVERINA	FONTANA DOTT.SSA NADIA SEVERINA <hr/> <i>annuale</i>
41. Criteri di misurazione e valutazione	FONTANA DOTT.SSA NADIA SEVERINA	FONTANA DOTT.SSA NADIA SEVERINA <hr/> <i>tempestivo</i>
42. Distribuzione del trattamento accessorio	FONTANA DOTT.SSA NADIA SEVERINA	FONTANA DOTT.SSA NADIA SEVERINA <hr/> <i>annuale</i>
43. Grado di differenziazione	FONTANA DOTT.SSA NADIA SEVERINA	FONTANA DOTT.SSA NADIA SEVERINA <hr/> <i>tempestivo</i>
44. Dati relativi ai premi	FONTANA DOTT.SSA NADIA SEVERINA	FONTANA DOTT.SSA NADIA SEVERINA <hr/> <i>tempestivo</i>
45. Elenco degli enti vigilati o finanziati e relative informazioni (art. 22, c.2)	MANZONI MARGHERITA MARIA	MANZONI MARGHERITA MARIA <hr/> <i>tempestivo/annuale</i>
46. Elenco delle società partecipate e relative informazioni	MANZONI MARGHERITA MARIA	MANZONI MARGHERITA MARIA <hr/> <i>tempestivo/annuale</i>
47. Enti di diritto privato controllati	MANZONI MARGHERITA MARIA	MANZONI MARGHERITA MARIA <hr/> <i>tempestivo/annuale</i>
48. Rappresentazione grafica (art. 22, c.1)	MANZONI MARGHERITA MARIA	MANZONI MARGHERITA MARIA <hr/> <i>annuale</i>
49. Procedimenti amministrativi (art. 35)	Ciascun Reponsabile proced.compet.	Ciascun Reponsabile proced.compet. <hr/> <i>tempestivo</i>

OBLIGO PREVISTO	RESPONSABILE DELLA TRASMISSIONE	RESPONSABILE DELLA PUBBLICAZIONE
50. Recapiti dell'ufficio responsabile (art. 35, c. 3)	Ciascun Reponsabile proced.compet.	Ciascun Reponsabile proced.compet. <hr/> <i>tempestivo</i>
51. Provvedimenti degli organi di indirizzo politico (art. 23, c.1)	MANZONI MARGHERITA MARIA	MANZONI MARGHERITA MARIA <hr/> <i>semestrale</i>
52. Provvedimenti dei dirigenti amministrativi	Ciascun Reponsabile proced.compet.	Ciascun Reponsabile proced.compet. <hr/> <i>semestrale</i>
53. Bandi di gara - procedure in formato tabellare (art. 1, c.32 - legge 190/2012)	Ciascun Reponsabile proced.compet.	Ciascun Reponsabile proced.compet. <hr/> <i>tempestivo</i>
54. Atti di programmazione di lavori, opere, servizi e forniture	TONETTI GEOM. TERSILIO	TONETTI GEOM. TERSILIO <hr/> <i>annuale</i>
55. Provvedimenti che determina le esclusioni dalla procedura di affidamento	Ciascun Reponsabile proced.compet.	Ciascun Reponsabile proced.compet. <hr/> <i>tempestivo</i>
56. Composizione della commissione giudicatrice	Ciascun Reponsabile proced.compet.	Ciascun Reponsabile proced.compet. <hr/> <i>tempestivo</i>
57. Contratti	Ciascun Reponsabile proced.compet.	Ciascun Reponsabile proced.compet. <hr/> <i>tempestivo</i>
58. Resoconti della gestione finanziaria dei contratti al termine della loro esecuzione	Ciascun Reponsabile proced.compet.	Ciascun Reponsabile proced.compet. <hr/> <i>tempestivo</i>
59. Sovvenzioni e contributi: criteri e modalità di erogazione (art. 21, c. 2)	Ciascun Reponsabile proced.compet.	Ciascun Reponsabile proced.compet. <hr/> <i>tempestivo/annuale</i>

OBLIGO PREVISTO	RESPONSABILE DELLA TRASMISSIONE	RESPONSABILE DELLA PUBBLICAZIONE
60. Sovvenzioni e contributi: elenco degli atti (art. 27)	BASSI DOTT.SSA LARA	BASSI DOTT.SSA LARA <hr/> <i>tempestivo/annuale</i>
61. Bilancio preventivo (art. 29)	FONTANA DOTT.SSA NADIA SEVERINA	FONTANA DOTT.SSA NADIA SEVERINA <hr/> <i>tempestivo</i>
62. Bilancio consuntivo (art. 29)	FONTANA DOTT.SSA NADIA SEVERINA	FONTANA DOTT.SSA NADIA SEVERINA <hr/> <i>tempestivo</i>
63. Piano degli indicatori e dei risultati attesi di bilancio (art. 29, c.2)	FONTANA DOTT.SSA NADIA SEVERINA	FONTANA DOTT.SSA NADIA SEVERINA <hr/> <i>tempestivo</i>
63.S Obiettivi sul complesso delle spese di funzionamento	FONTANA DOTT.SSA NADIA SEVERINA	FONTANA DOTT.SSA NADIA SEVERINA <hr/> <i>tempestivo</i>
64. Patrimonio immobiliare	TONETTI GEOM. TERSILIO	TONETTI GEOM. TERSILIO <hr/> <i>tempestivo</i>
65. Canoni di locazione e affitto	Ciascun Reponsabile proced.compet.	Ciascun Reponsabile proced.compet. <hr/> <i>tempestivo</i>
66. Atti degli organismi di valutazione	FONTANA DOTT.SSA NADIA SEVERINA	FONTANA DOTT.SSA NADIA SEVERINA <hr/> <i>tempestivo</i>
67. Relazioni degli organi di revisione	FONTANA DOTT.SSA NADIA SEVERINA	FONTANA DOTT.SSA NADIA SEVERINA <hr/> <i>tempestivo</i>
68. Rilievi della Corte dei Conti	FONTANA DOTT.SSA NADIA SEVERINA	FONTANA DOTT.SSA NADIA SEVERINA <hr/> <i>tempestivo</i>

OBLIGO PREVISTO	RESPONSABILE DELLA TRASMISSIONE	RESPONSABILE DELLA PUBBLICAZIONE
69. Carta dei servizi	Ciascun Reponsabile proced.compet.	Ciascun Reponsabile proced.compet. <hr/> <i>tempestivo</i>
70. Class action	Non ricorre la fattispecie	Non ricorre la fattispecie <hr/>
71. Costi contabilizzati (art. 32, c.2)	FONTANA DOTT.SSA NADIA SEVERINA	FONTANA DOTT.SSA NADIA SEVERINA <hr/> <i>annuale</i>
72. Liste di attesa (art. 41, c.6)	Non ricorre la fattispecie	Non ricorre la fattispecie <hr/>
73. Risultati delle indagini sulla soddisfazione da parte degli utenti rispetto alla qualità dei servizi	Non ricorre la fattispecie	Non ricorre la fattispecie <hr/>
74. Dati sui pagamenti (art. 4-bis, c.2)	FONTANA DOTT.SSA NADIA SEVERINA	FONTANA DOTT.SSA NADIA SEVERINA <hr/> <i>trimestrale</i>
75. Dati sui pagamenti in forma sintetica e integrata (art. 41, c.1-bis)	FONTANA DOTT.SSA NADIA SEVERINA	FONTANA DOTT.SSA NADIA SEVERINA <hr/> <i>annuale</i>
76. Indicatore di tempestività dei pagamenti (art. 33)	FONTANA DOTT.SSA NADIA SEVERINA	FONTANA DOTT.SSA NADIA SEVERINA <hr/> <i>tempestivo</i>
77. Ammontare complessivo dei debiti (art. 33)	FONTANA DOTT.SSA NADIA SEVERINA	FONTANA DOTT.SSA NADIA SEVERINA <hr/> <i>annuale</i>
78. IBAN e Pagamenti informatici	FONTANA DOTT.SSA NADIA SEVERINA	FONTANA DOTT.SSA NADIA SEVERINA <hr/> <i>tempestivo</i>

OBLIGO PREVISTO	RESPONSABILE DELLA TRASMISSIONE	RESPONSABILE DELLA PUBBLICAZIONE
79. Opere pubbliche - Atti di programmazione	TONETTI GEOM. TERSILIO	TONETTI GEOM. TERSILIO <hr/> <i>tempestivo</i>
81. Tempi, costi e indicatori di realizzazione delle opere pubbliche	TONETTI GEOM. TERSILIO	TONETTI GEOM. TERSILIO <hr/> <i>tempestivo</i>
82. Pianificazione del territorio - Atti di governo del territorio	TONETTI GEOM. TERSILIO	TONETTI GEOM. TERSILIO <hr/> <i>tempestivo</i>
84. Informazioni ambientali (art. 40, c.2)	TONETTI GEOM. TERSILIO	TONETTI GEOM. TERSILIO <hr/> <i>tempestivo</i>
85. Stato dell'ambiente	TONETTI GEOM. TERSILIO	TONETTI GEOM. TERSILIO <hr/> <i>tempestivo</i>
85.S Informazioni ambientali	TONETTI GEOM. TERSILIO	TONETTI GEOM. TERSILIO <hr/> <i>tempestivo</i>
86. Fattori inquinanti	TONETTI GEOM. TERSILIO	TONETTI GEOM. TERSILIO <hr/> <i>tempestivo</i>
87. Misure incidenti sull'ambiente e relative analisi di impatto	TONETTI GEOM. TERSILIO	TONETTI GEOM. TERSILIO <hr/> <i>tempestivo</i>
88. Misure a protezione dell'ambiente e relative analisi di impatto	TONETTI GEOM. TERSILIO	TONETTI GEOM. TERSILIO <hr/> <i>tempestivo</i>
89. Relazioni sull'attuazione della legislazione ambientale	TONETTI GEOM. TERSILIO	TONETTI GEOM. TERSILIO <hr/> <i>tempestivo</i>

OBLIGO PREVISTO	RESPONSABILE DELLA TRASMISSIONE	RESPONSABILE DELLA PUBBLICAZIONE
90. Stato della salute e della sicurezza umana	TONETTI GEOM. TERSILIO	TONETTI GEOM. TERSILIO <hr/> <i>tempestivo</i>
91. Relazione sullo stato dell'ambiente del Ministero dell'ambiente e della tutela del territorio	TONETTI GEOM. TERSILIO	TONETTI GEOM. TERSILIO <hr/> <i>tempestivo</i>
93. Interventi straordinari e di emergenza	Ciascun Reponsabile proced.compet.	Ciascun Reponsabile proced.compet. <hr/> <i>tempestivo</i>
94. Regolamenti per la prevenzione e la repressione della corruzione	CAMERIERE DOTT. ENRICO ANTONIO	CAMERIERE DOTT. ENRICO ANTONIO <hr/> <i>tempestivo</i>
95. Responsabile della prevenzione della corruzione e della trasparenza	CAMERIERE DOTT. ENRICO ANTONIO	CAMERIERE DOTT. ENRICO ANTONIO <hr/> <i>tempestivo</i>
96. Relazione del responsabile della prevenzione della corruzione	CAMERIERE DOTT. ENRICO ANTONIO	CAMERIERE DOTT. ENRICO ANTONIO <hr/> <i>annuale</i>
97. Provvedimenti adottati dall'ANAC e atti di adeguamento (art. 1, c.3 legge 190/2012)	CAMERIERE DOTT. ENRICO ANTONIO	CAMERIERE DOTT. ENRICO ANTONIO <hr/> <i>tempestivo</i>
98. Atti di accertamento delle violazioni	Ciascun Reponsabile proced.compet.	Ciascun Reponsabile proced.compet. <hr/> <i>tempestivo</i>
99. Accesso civico	MANZONI MARGHERITA MARIA	MANZONI MARGHERITA MARIA <hr/> <i>semestrale</i>
100. Accesso civico generalizzato	MANZONI MARGHERITA MARIA	MANZONI MARGHERITA MARIA <hr/> <i>tempestivo</i>

OBBLIGO PREVISTO	RESPONSABILE DELLA TRASMISSIONE	RESPONSABILE DELLA PUBBLICAZIONE
101. Registro degli accessi	MANZONI MARGHERITA MARIA	MANZONI MARGHERITA MARIA <hr/> <i>semestrale</i>
102. Catalogo di dati, metadati e banche dati	MANZONI MARGHERITA MARIA	MANZONI MARGHERITA MARIA <hr/> <i>tempestivo</i>
103. Regolamenti che disciplinano l'esercizio dell'accesso (art. 52, c.1, dlgs. 82/2005)	MANZONI MARGHERITA MARIA	MANZONI MARGHERITA MARIA <hr/> <i>tempestivo</i>
104. Obiettivi di accessibilità (art. 9, c.7 DL 179/2012)	MANZONI MARGHERITA MARIA	MANZONI MARGHERITA MARIA <hr/> <i>annuale</i>
105. Dati ulteriori (informazioni e documenti ulteriori)	Ciascun Reponsabile proced.compet.	Ciascun Reponsabile proced.compet. <hr/> <i>tempestivo</i>

Pianificazione delle attività di prevenzione

PIANIFICAZIONE DELLE AZIONI DI PREVENZIONE

azione	cadenza	scadenza	responsabile
Formazione di tutti i dipendenti sugli obblighi comportamentali	annuale		CAMERIERE DOTT. ENRICO ANTONIO
Formazione e aggiornamento dei Responsabili dei servizi sulle direttive ANAC	tempestivo		CAMERIERE DOTT. ENRICO ANTONIO
Organizzazione della giornata della Trasparenza	annuale		MANZONI MARGHERITA MARIA
Presentazione del Piano al Consiglio Comunale e acquisizione di osservazioni	annuale		CAMERIERE DOTT. ENRICO ANTONIO
Rilevazione delle istanze in materia di accesso civico	tempestivo		Ciascun Reponsabile proced.compet.
Rilevazione delle istanze in materia di accesso civico generalizzato	tempestivo		Ciascun Reponsabile proced.compet.
Verifica del rispetto degli obblighi di pubblicazione ex art. 14	tempestivo		Ciascun Reponsabile proced.compet.
Verifica del rispetto degli obblighi di pubblicazione sul sito istituzionale	tempestivo		Ciascun Reponsabile proced.compet.
Verifica della conferibilità degli incarichi	nel corso del procedimento		Ciascun Reponsabile proced.compet.
Verifica della sostenibilità delle misure	nel corso del procedimento		Ciascun Reponsabile proced.compet.
Verifica rispetto obblighi di pubblicazione dei pagamenti	nel corso del procedimento		FONTANA NADIA SEVERINA

PIANIFICAZIONE DELLE AZIONI DI PREVENZIONE

Verifica rispetto obblighi pubblicazione in materia di contratti	annuale		Ciascun Reponsabile proced.compet.
Verifica dell'adeguatezza del PTPC ed eventuale aggiornamento	durante l'esecuzione		Ciascun Reponsabile proced.compet.